



# PLANOS DEL PLAN PROVINCIAL DE DEFENSA CONTRA INCENDIOS FORESTALES TOLEDO 2026-2030



Castilla-La Mancha

## DOCUMENTO 3.

### Planos

---

#### ***Planos asociados a RAD***.....

- Plano 1 RAD Provincial
- Plano 2 Áreas de Contención 1º orden a ejecutar
- Plano 3 Áreas de Contención 2º orden a ejecutar
- Plano 4 Mejora de accesibilidad a ejecutar (tratamientos selvícolas)
- Plano 5 Protección de infraestructuras a ejecutar
- Plano 6 Mejora de accesos

#### ***Planos asociados a cálculo de índices***.....

- Accesibilidad
- Apertura de línea de defensa manual
- Apertura de línea de defensa mecanizada
- Comportamiento dinámico
- Comportamiento energético
- Comportamiento Potencial
- Daño potencial ecológico
- Daño potencial económico
- Daño Potencial
- Dificultad de Extinción
- Eficacia medios aéreos ala fija
- Eficacia medios aéreos ala rotativa
- Peligro histórico
- Peligro
- Presencia Humana
- Riesgo
- Subíndice de ignición
- Vulnerabilidad



**DOCUMENTO 2.**  
**PLANOS ASOCIADOS A LA RAD**

---

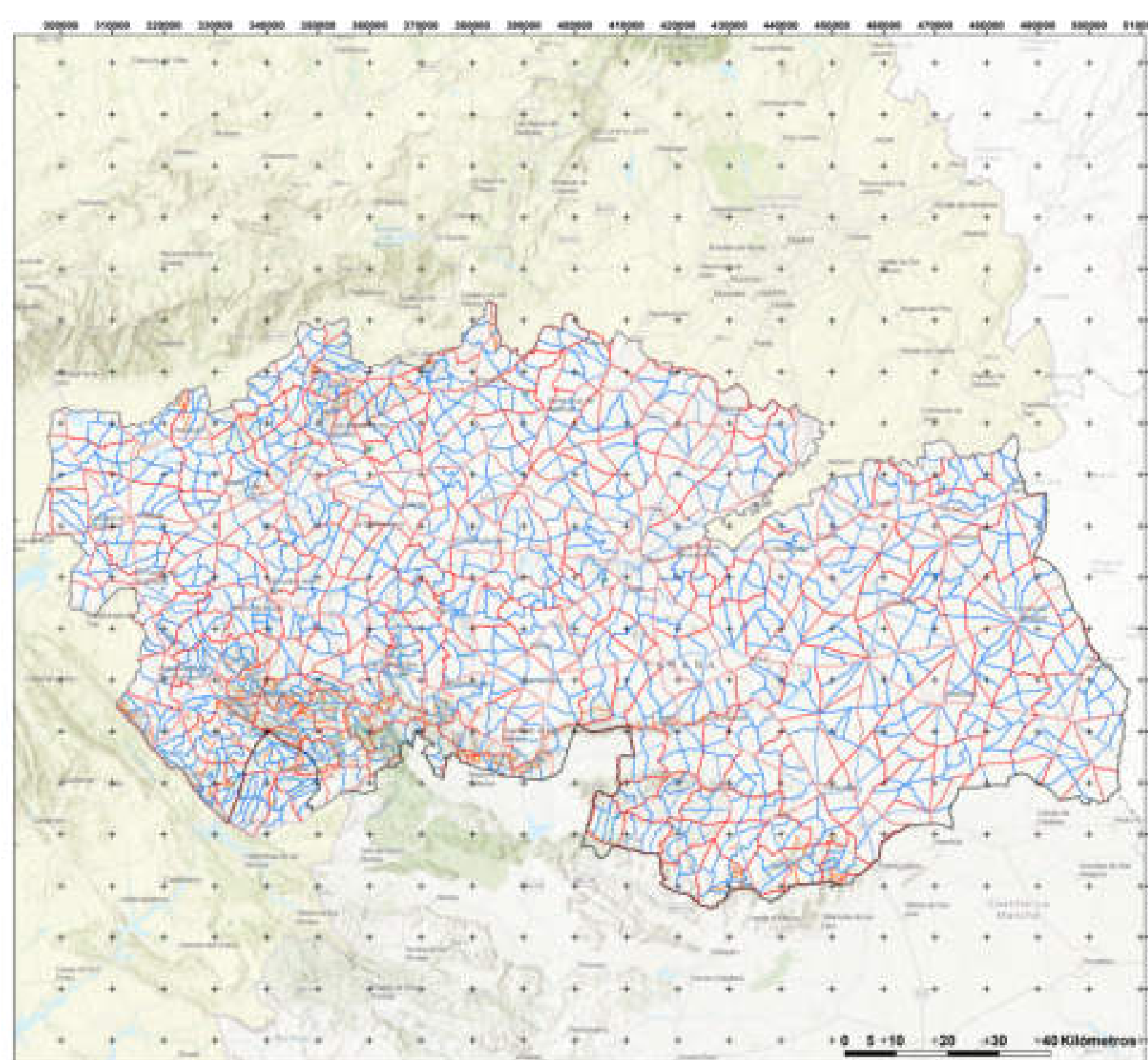

**PLAN PROVINCIAL DE DEFENSA  
CONTRA INCENDIOS FORESTALES  
TOLEDO**

N.º Plano 1 RAD Provincial

ETRS 1989 UTM ZONA 30N  
Escala: 1:500.000

- Área contención 1ª orden
- Área contención 2ª orden
- Red de Accesibilidad
- Protección Infraestructuras

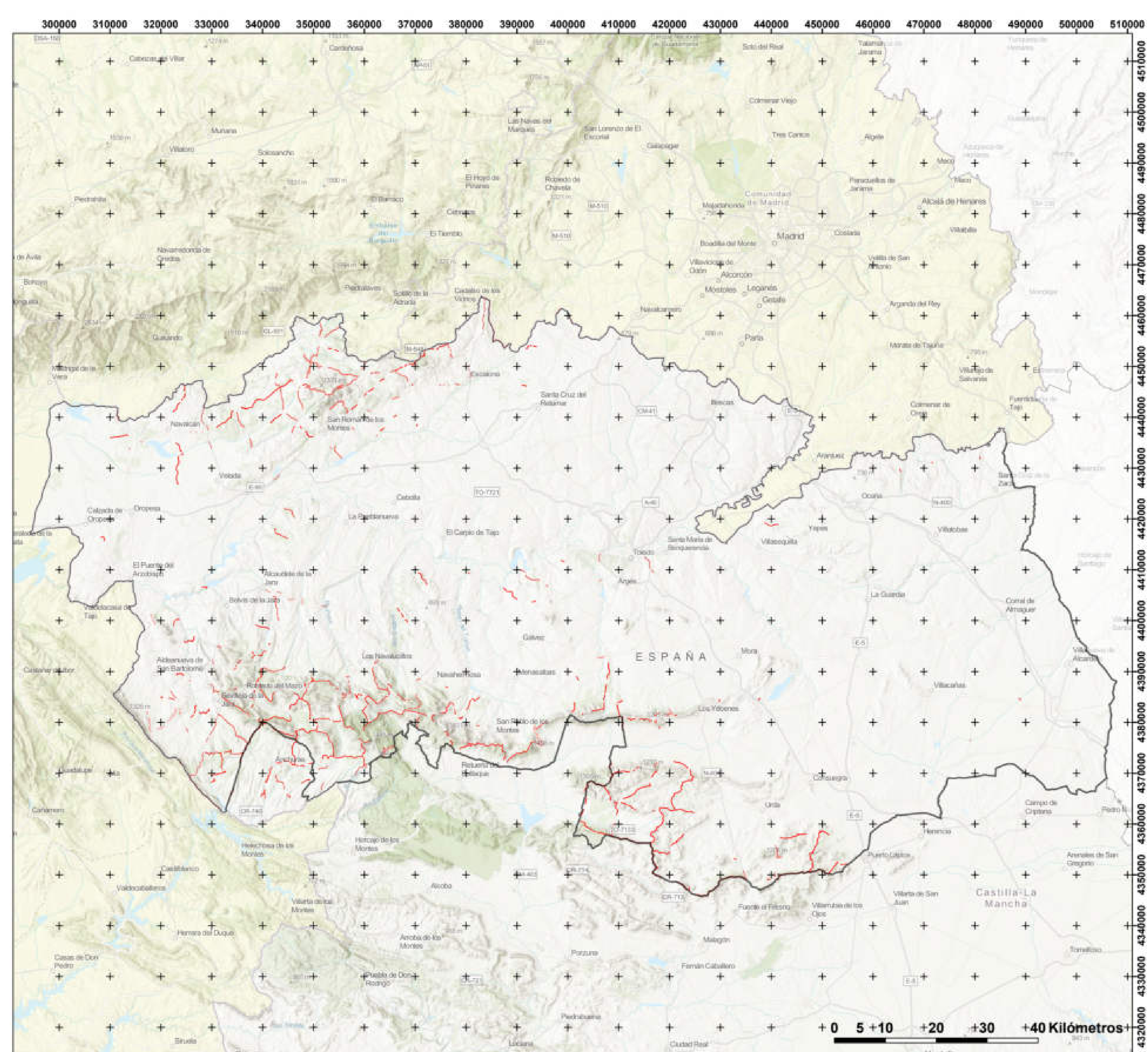

**PLAN PROVINCIAL DE DEFENSA  
CONTRA INCENDIOS FORESTALES**

**TOLEDO**

**N.º Plano**    **Área Contención**  
**2**            **1º orden a**  
                  **ejecutar**

ETRS 1989 UTM ZONA 30N

Escala: 1:500.000



 **Áreas de Contención 1º orden a ejecutar**

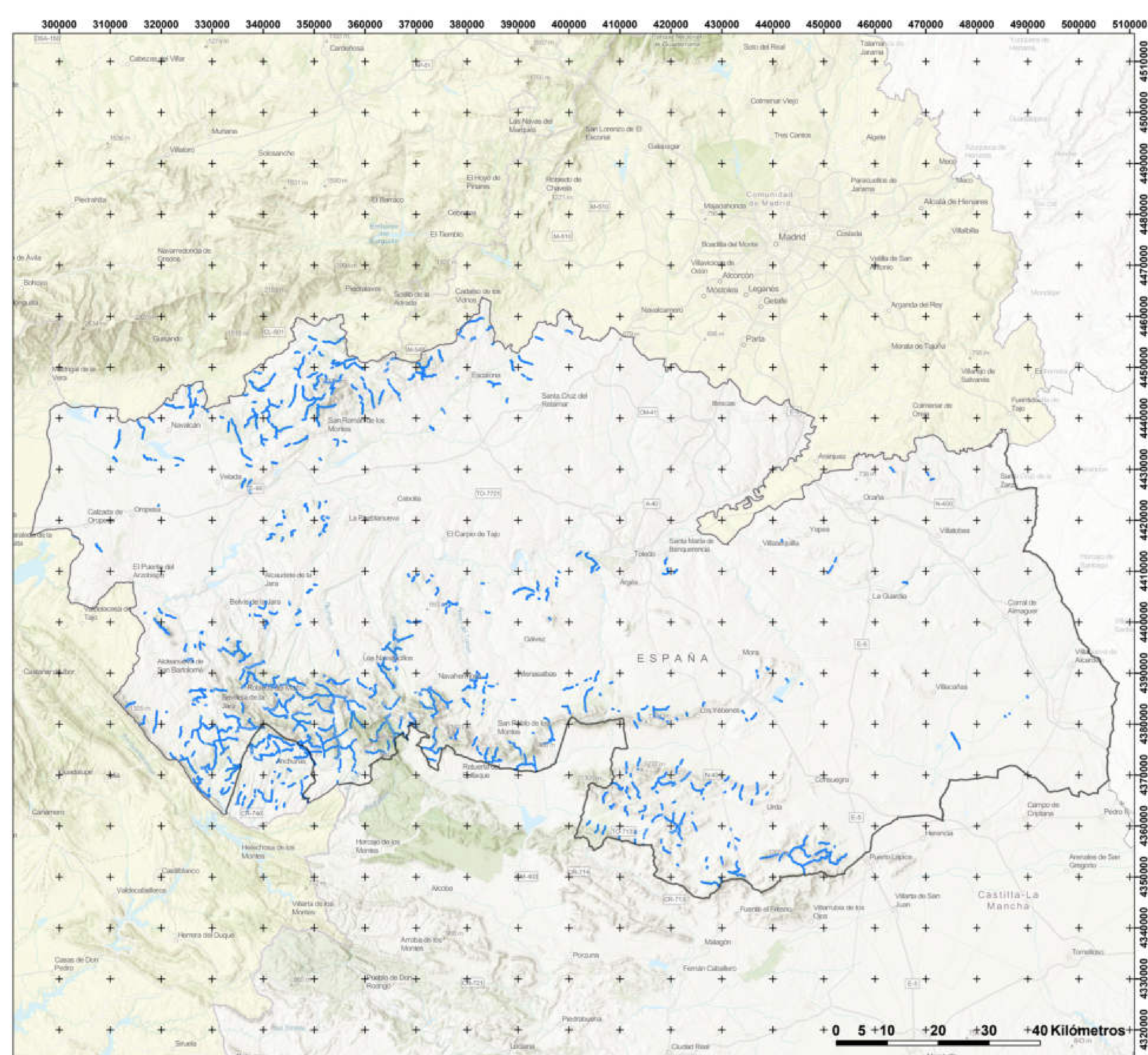

**PLAN PROVINCIAL DE DEFENSA  
CONTRA INCENDIOS FORESTALES**

**TOLEDO**

N.º Plano 3      Áreas de Contención 2º orden a ejecutar

ETRS 1989 UTM ZONA 30N

Escala: 1:500.000

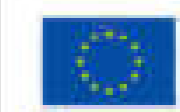

Cofinanciado por la Unión Europea



MINISTERIO DE AGRICULTURA Y PESCA, ALIMENTACIÓN Y MEDIO AMBIENTE



Castilla-La Mancha

■ Áreas de Contención 2º orden a ejecutar

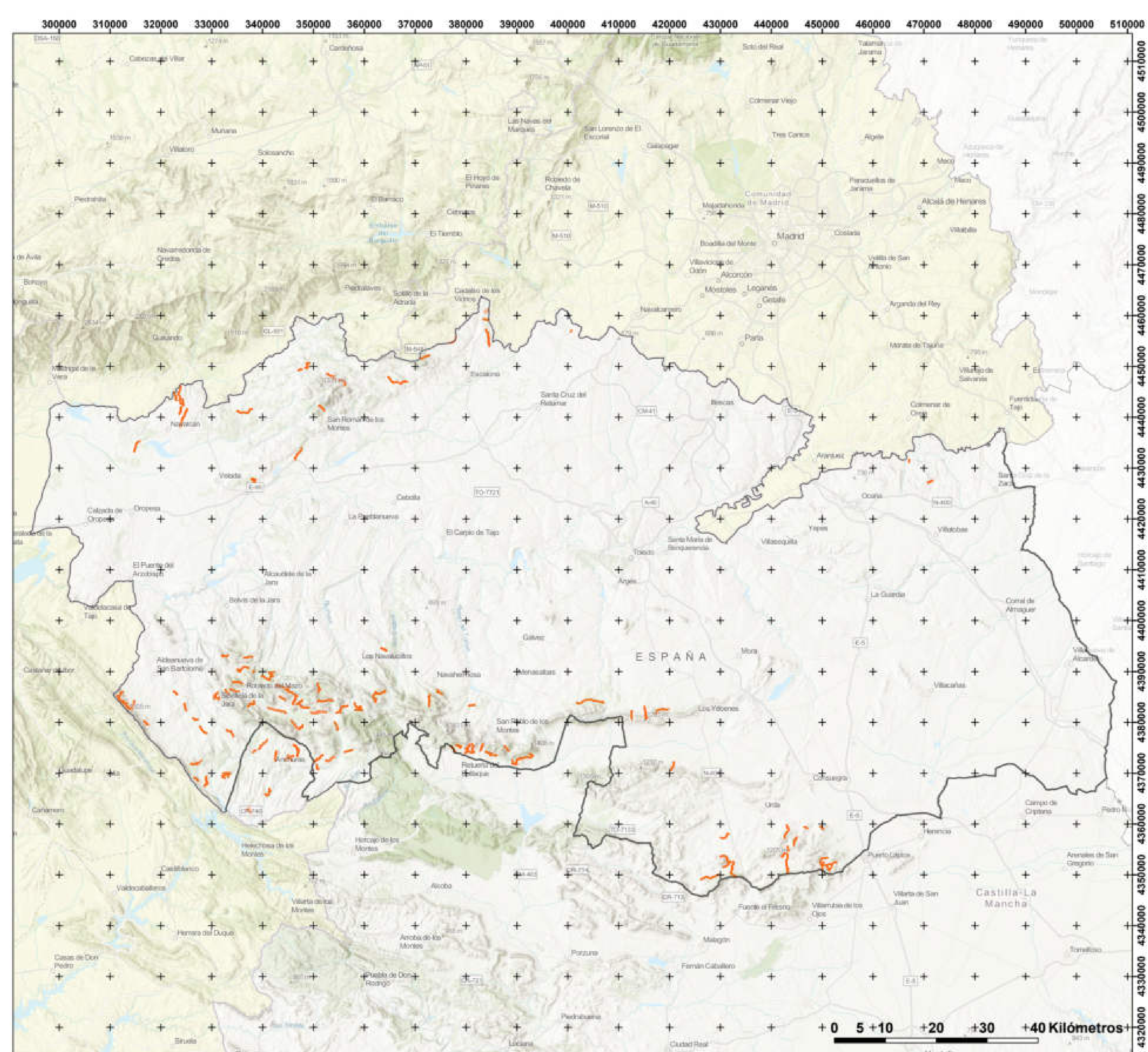

**PLAN PROVINCIAL DE DEFENSA  
CONTRA INCENDIOS FORESTALES**

**TOLEDO**

N.º Plano  
4

Mejora de  
accesibilidad a  
ejecutar

ETRS 1989 UTM ZONA 30N

Escala: 1:500.000



 Mejora de accesibilidad  
a ejecutar

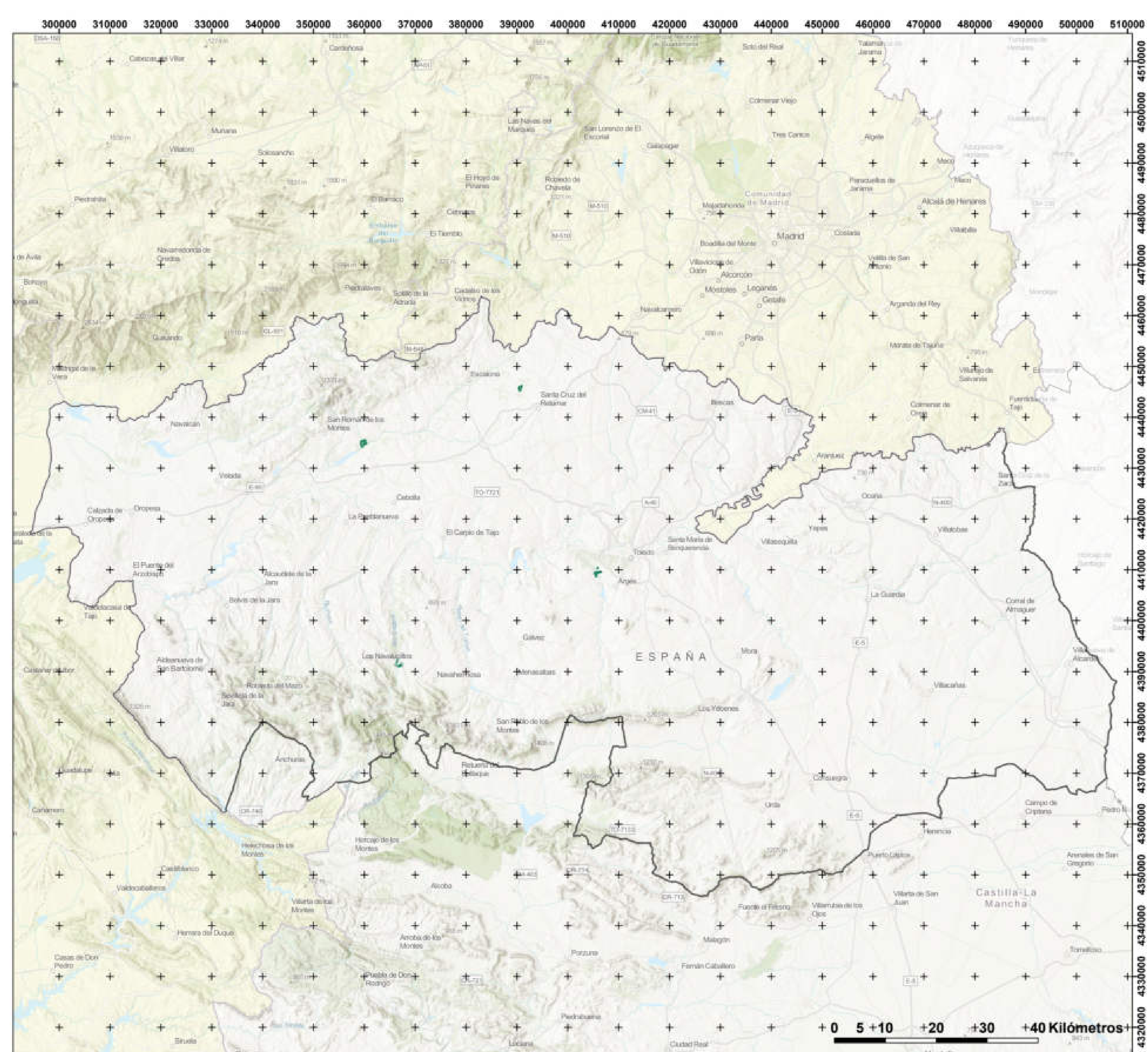

**PLAN PROVINCIAL DE DEFENSA  
CONTRA INCENDIOS FORESTALES**

**TOLEDO**

N.º Plano 5 **Protección de  
infraestructuras  
a ejecutar**

ETRS 1989 UTM ZONA 30N

Escala: 1:500.000



**Protección de  
infraestructuras a  
ejecutar**

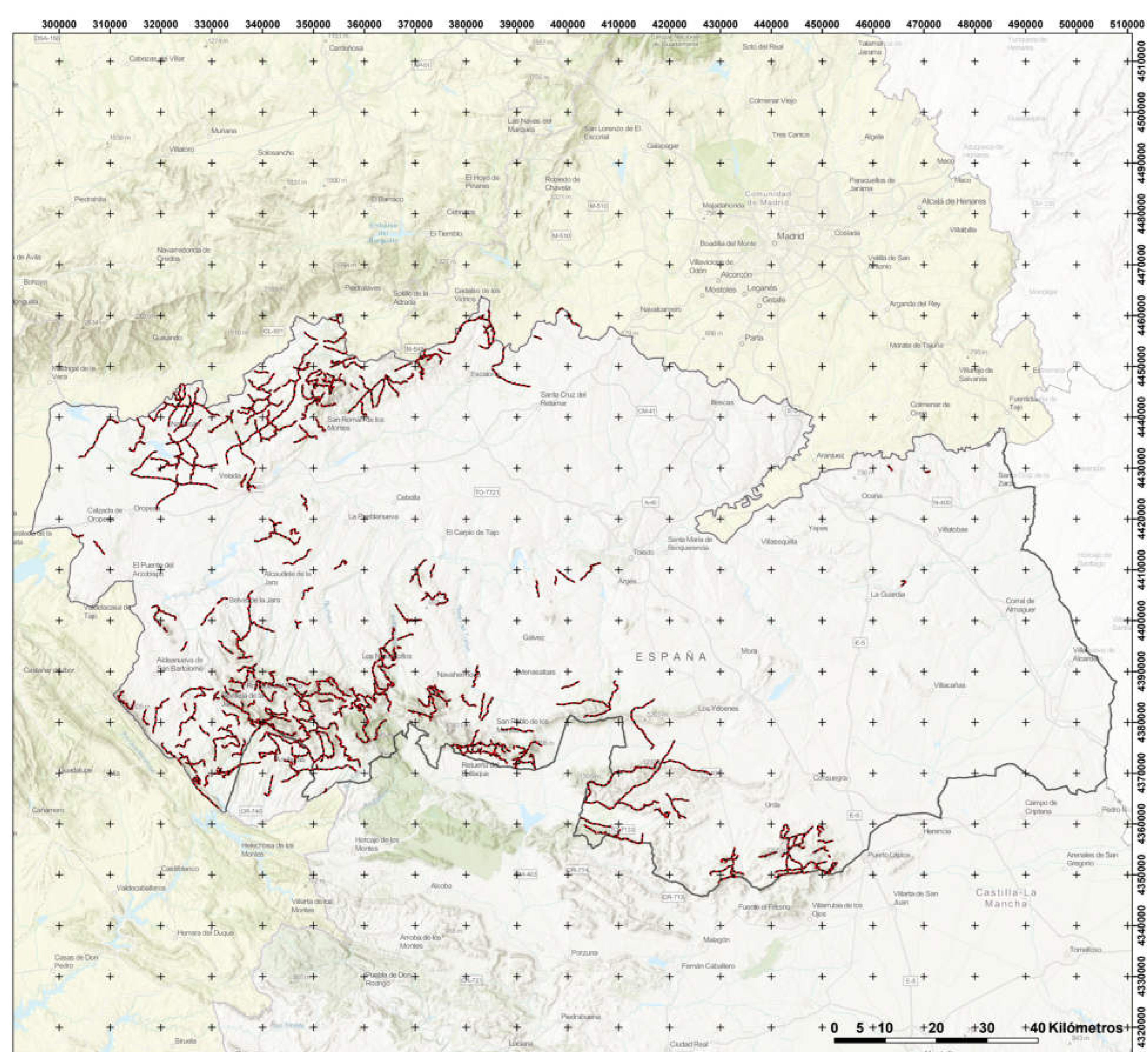

**PLAN PROVINCIAL DE DEFENSA  
CONTRA INCENDIOS FORESTALES**

**TOLEDO**

**N.º Plano  
6**

**Mejora de  
accesos**

ETRS 1989 UTM ZONA 30N

Escala: 1:500.000



**— Mejora de Accesos**



**DOCUMENTO 2.**  
**PLANOS ASOCIADOS A CÁLCULO DE ÍNDICES**

---

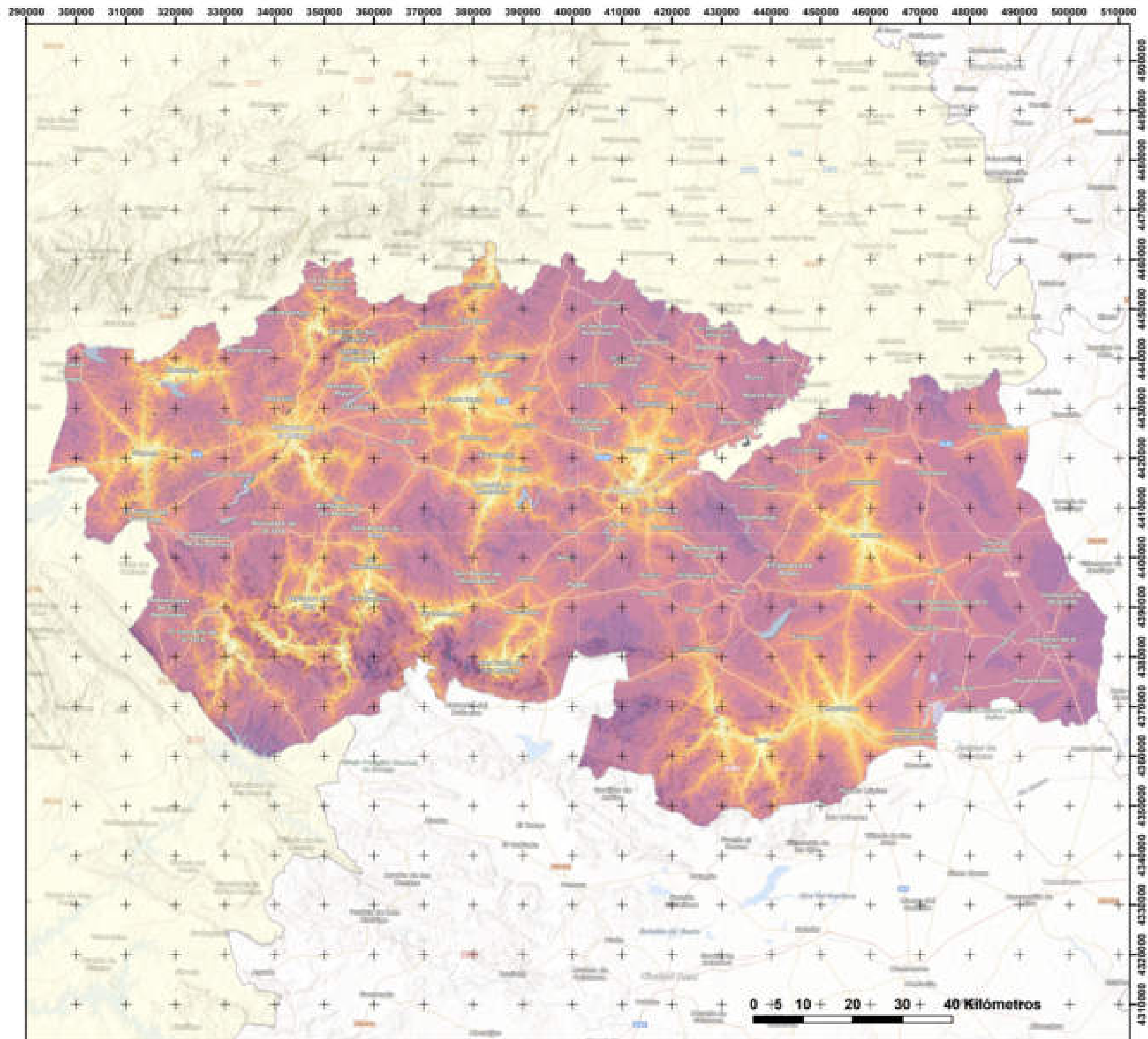

PLAN PROVINCIAL DE DEFENSA  
CONTRA INCENDIOS FORESTALES

TOLEDO

Accesibilidad

ETRS 1989 UTM ZONA 30N

Escala: 1:750.000



Accesibilidad



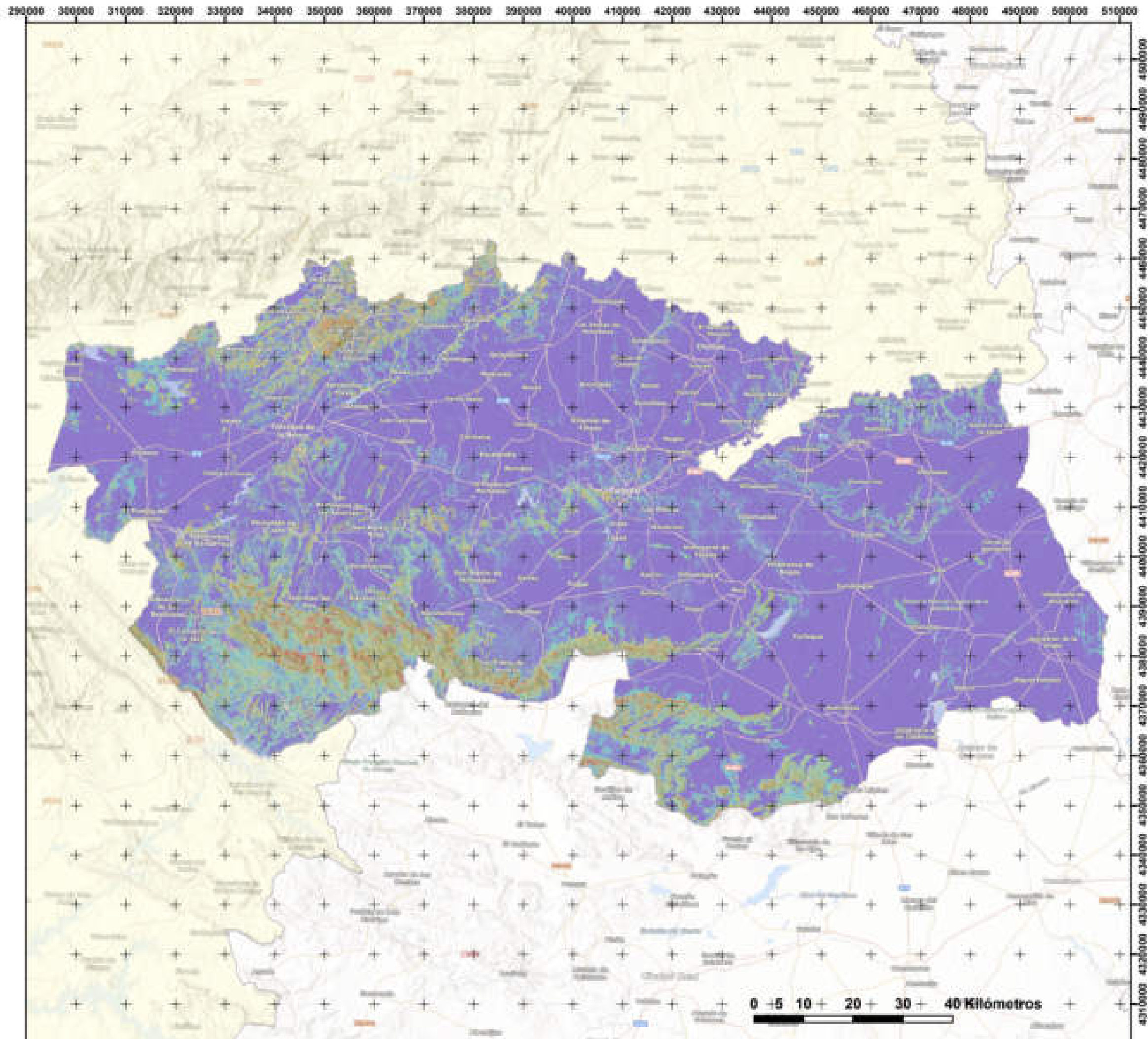

PLAN PROVINCIAL DE DEFENSA  
CONTRA INCENDIOS FORESTALES

TOLEDO

Apertura de línea de defensa manual

ETRS 1989 UTM ZONA 30N

Escala: 1:750.000

Cofinanciado por la Unión Europea

Castilla-La Mancha



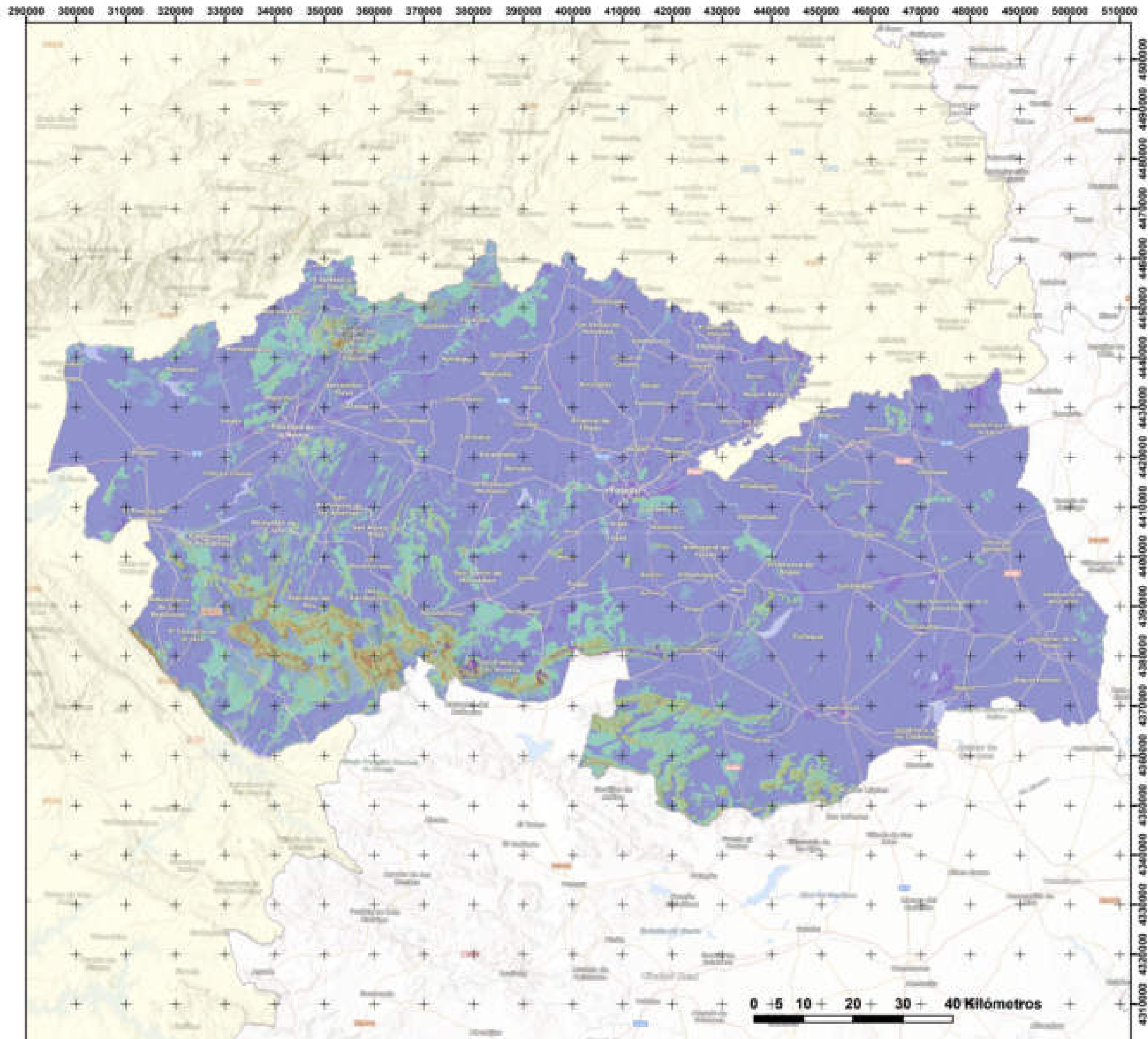



**PLAN PROVINCIAL DE DEFENSA  
CONTRA INCENDIOS FORESTALES**

**TOLEDO**

---

Apertura de línea de defensa mecanizada

---

ETRS 1989 UTM ZONA 30N

Escala: 1:750.000





Apertura de línea de defensa mecanizada



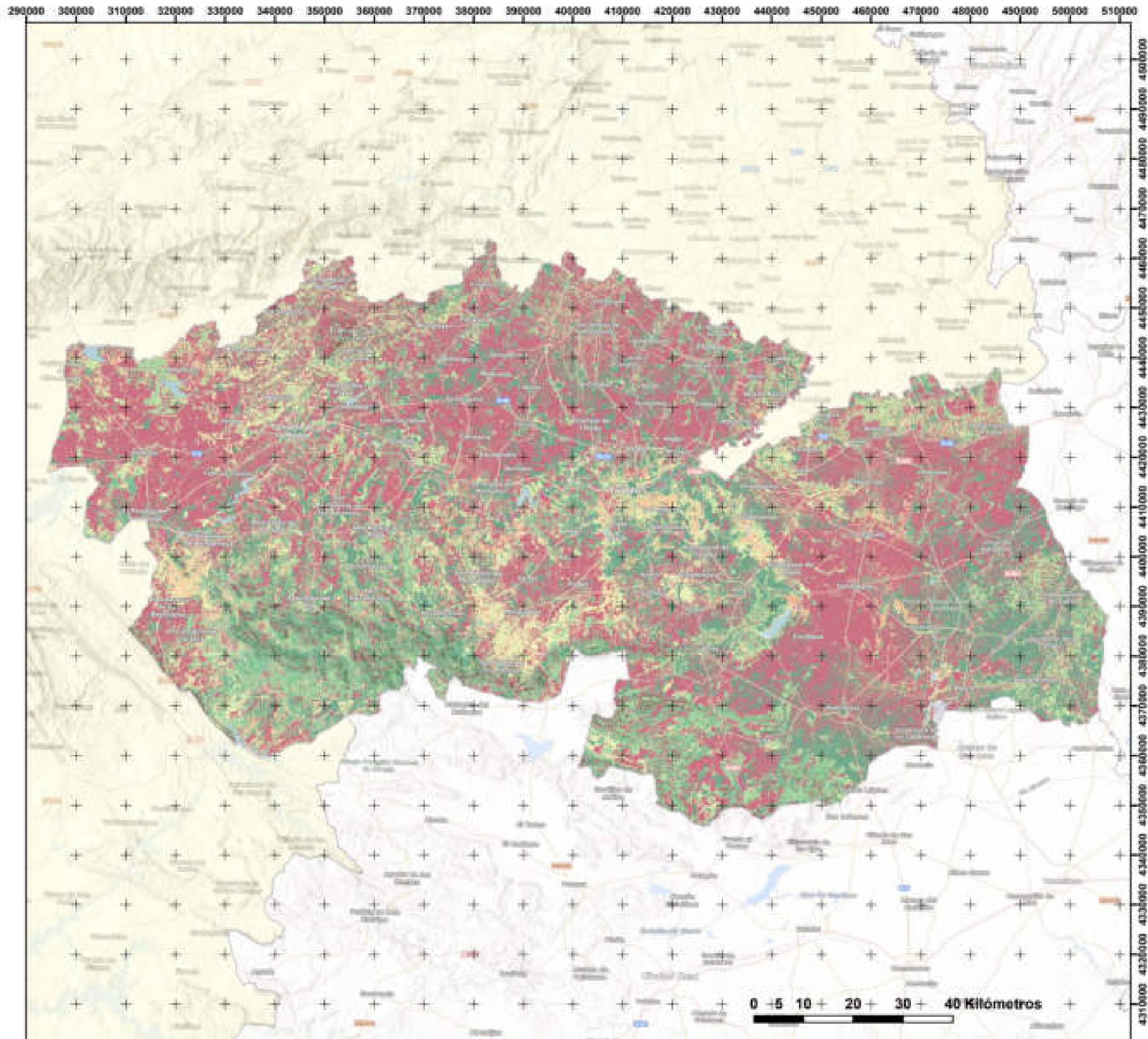

PLAN PROVINCIAL DE DEFENSA  
CONTRA INCENDIOS FORESTALES

TOLEDO

Comportamiento dinámico

ETRS 1989 UTM ZONA 30N

Escala: 1:750.000



Comportamiento dinámico



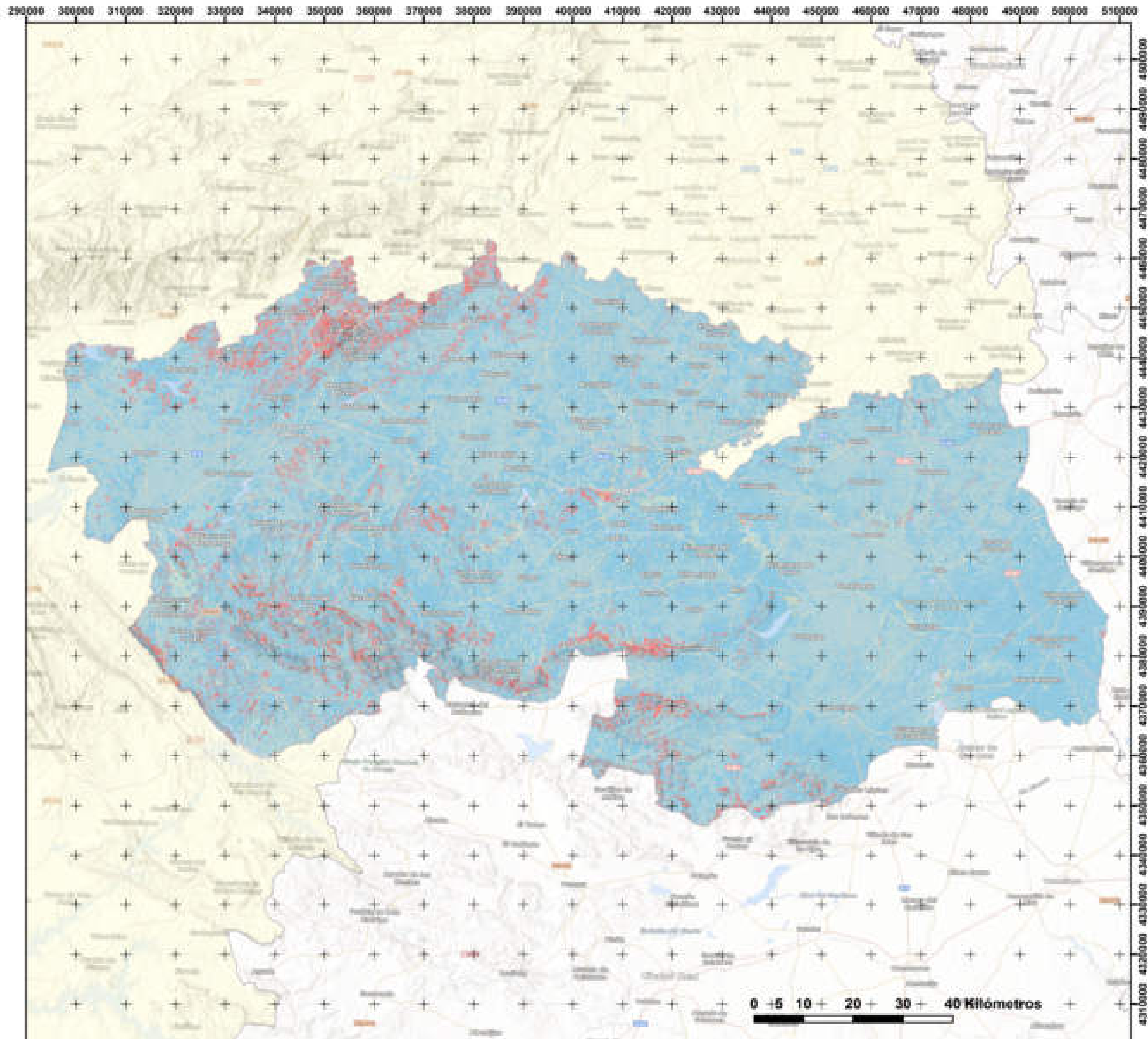

**PLAN PROVINCIAL DE DEFENSA  
CONTRA INCENDIOS FORESTALES**

**TOLEDO**

**Comportamiento energético**

ETRS 1989 UTM ZONA 30N

Escala: 1:750.000

Cofinanciado por la Unión Europea

Castilla-La Mancha

**Comportamiento energético**

1 2 3 4 5 6 7 8 9 10

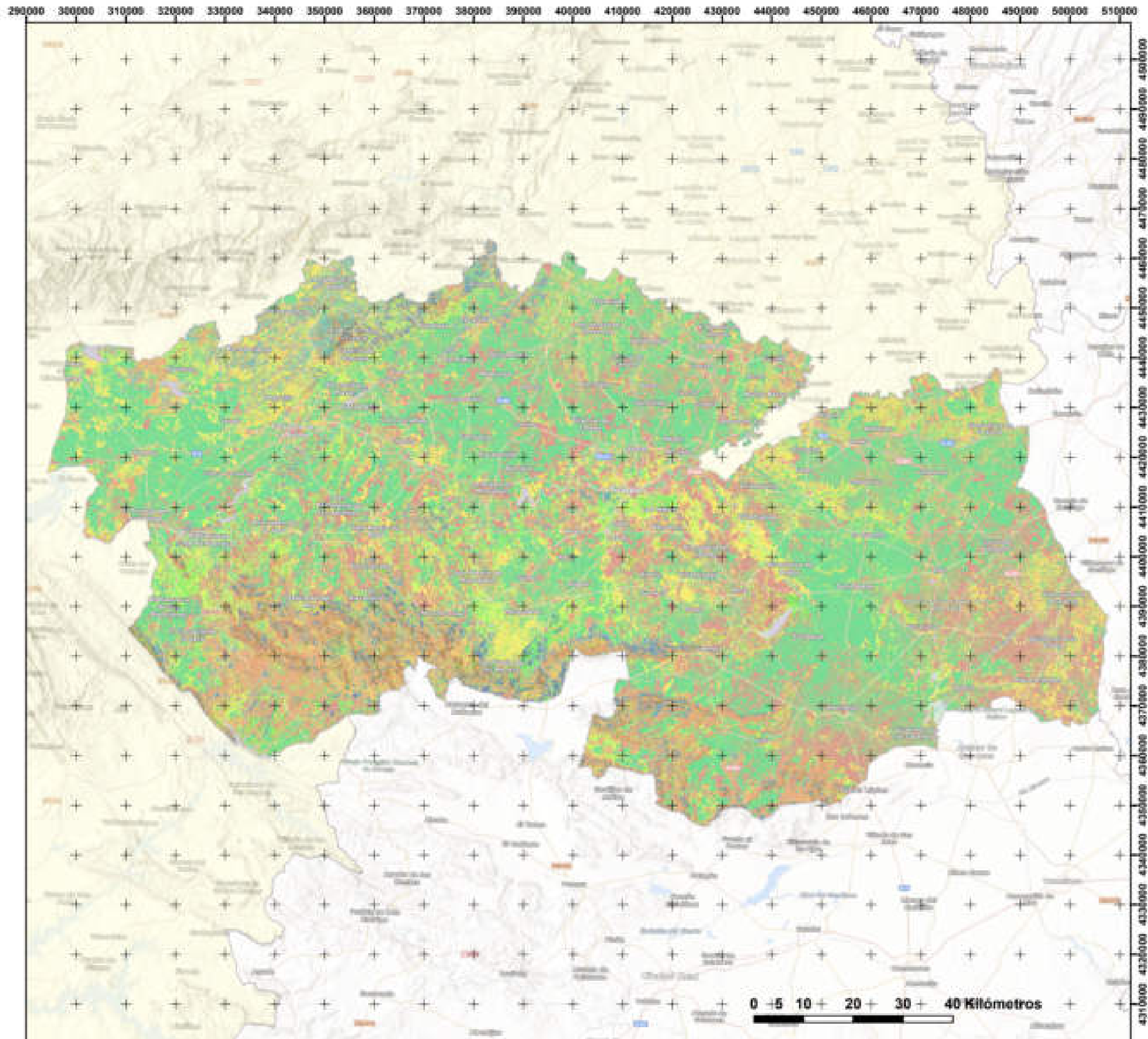

PLAN PROVINCIAL DE DEFENSA  
CONTRA INCENDIOS FORESTALES

TOLEDO

Comportamiento Potencial

ETRS 1989 UTM ZONA 30N

Escala: 1:750.000



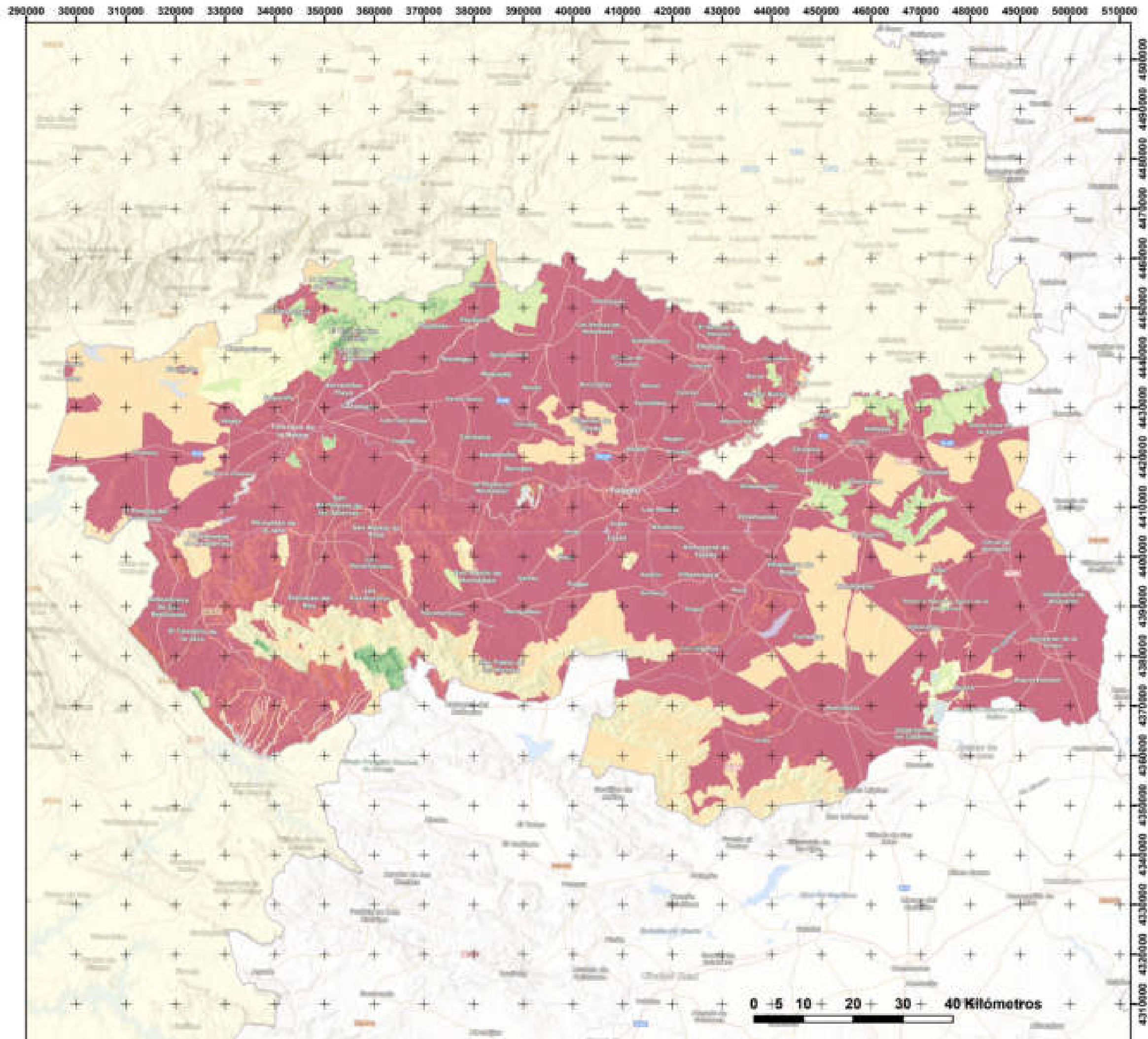

PLAN PROVINCIAL DE DEFENSA  
CONTRA INCENDIOS FORESTALES

TOLEDO

**Daño potencial ecológico**

ETRS 1989 UTM ZONA 30N

Escala: 1:750.000

Cofinanciado por la Unión Europea

Castilla-La Mancha

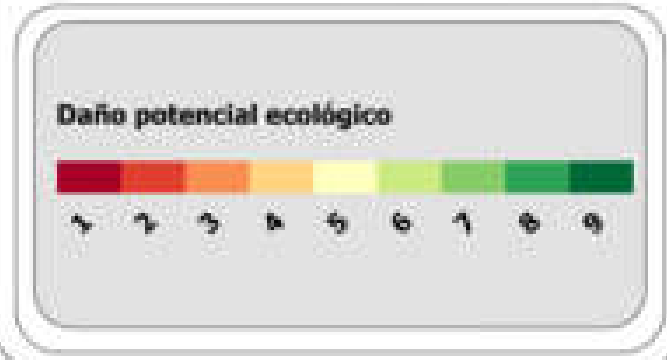

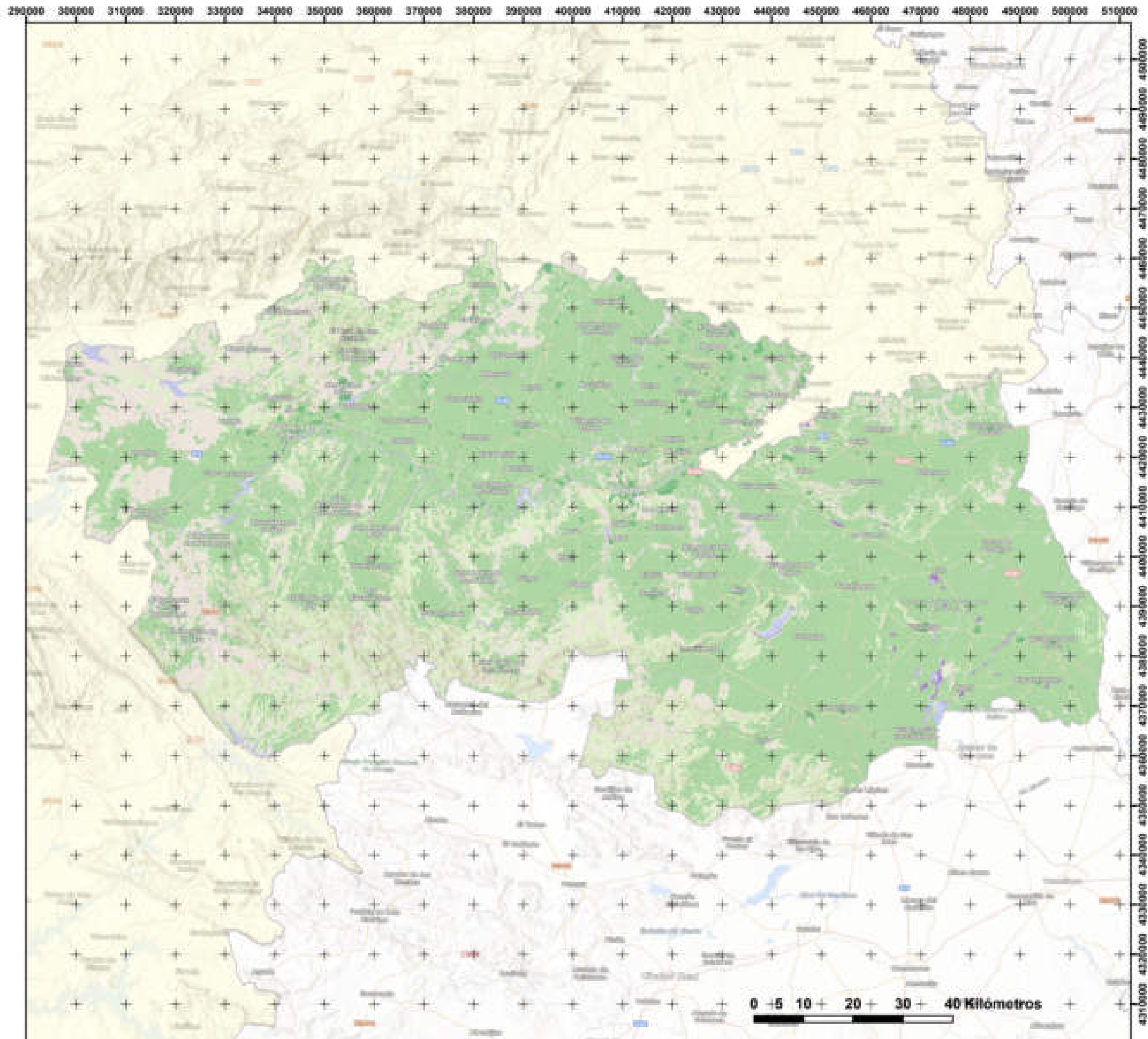

PLAN PROVINCIAL DE DEFENSA  
CONTRA INCENDIOS FORESTALES

**TOLEDO**

**Daño potencial económico**

ETRS 1989 UTM ZONA 30N

Escala: 1:750.000

Cofinanciado por la Unión Europea

**Daño potencial económico**

0 3 5 6 1 9

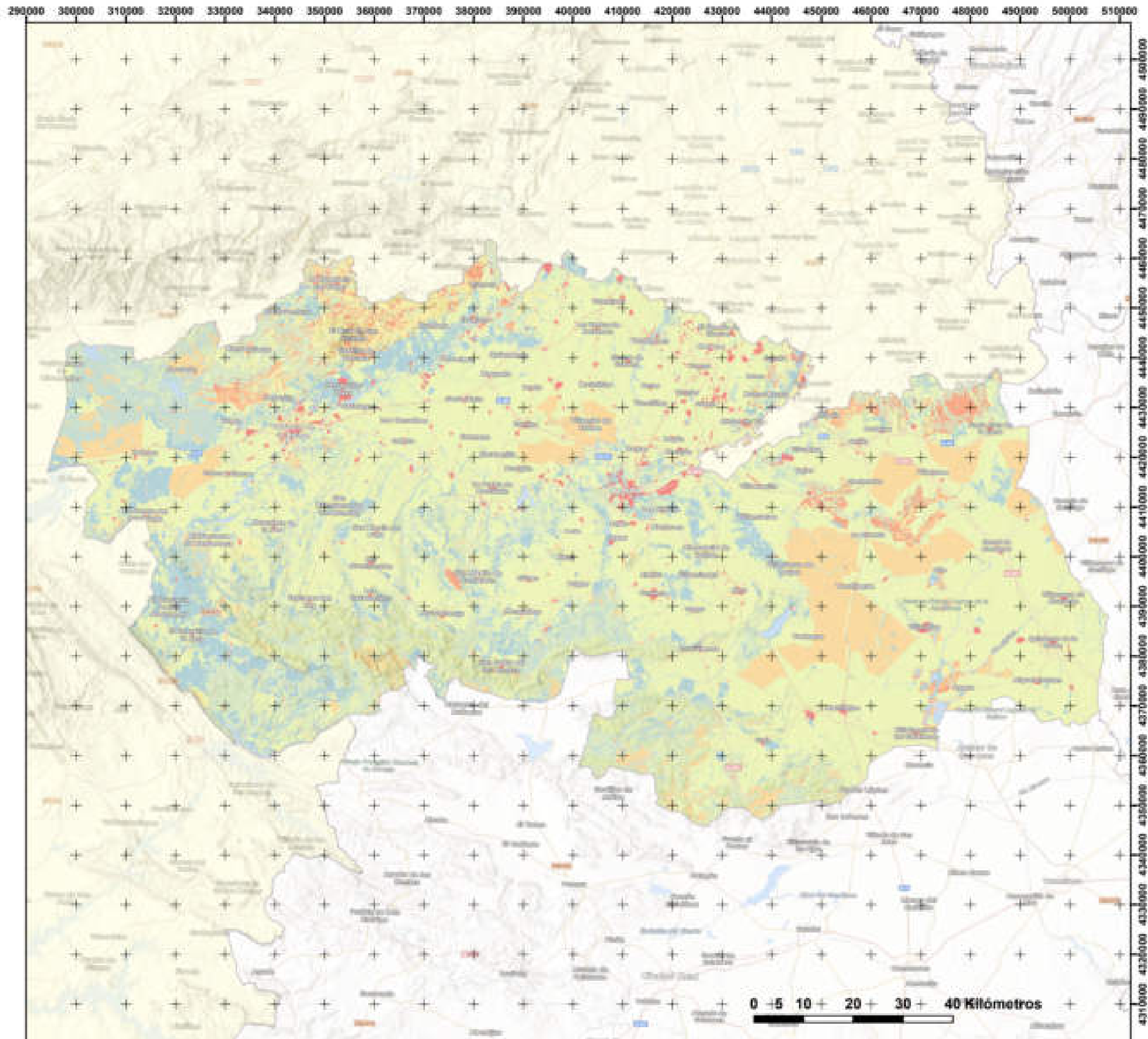

PLAN PROVINCIAL DE DEFENSA  
CONTRA INCENDIOS FORESTALES

TOLEDO

**Daño Potencial**

ETRS 1989 UTM ZONA 30N

Escala: 1:750.000



**Daño Potencial**



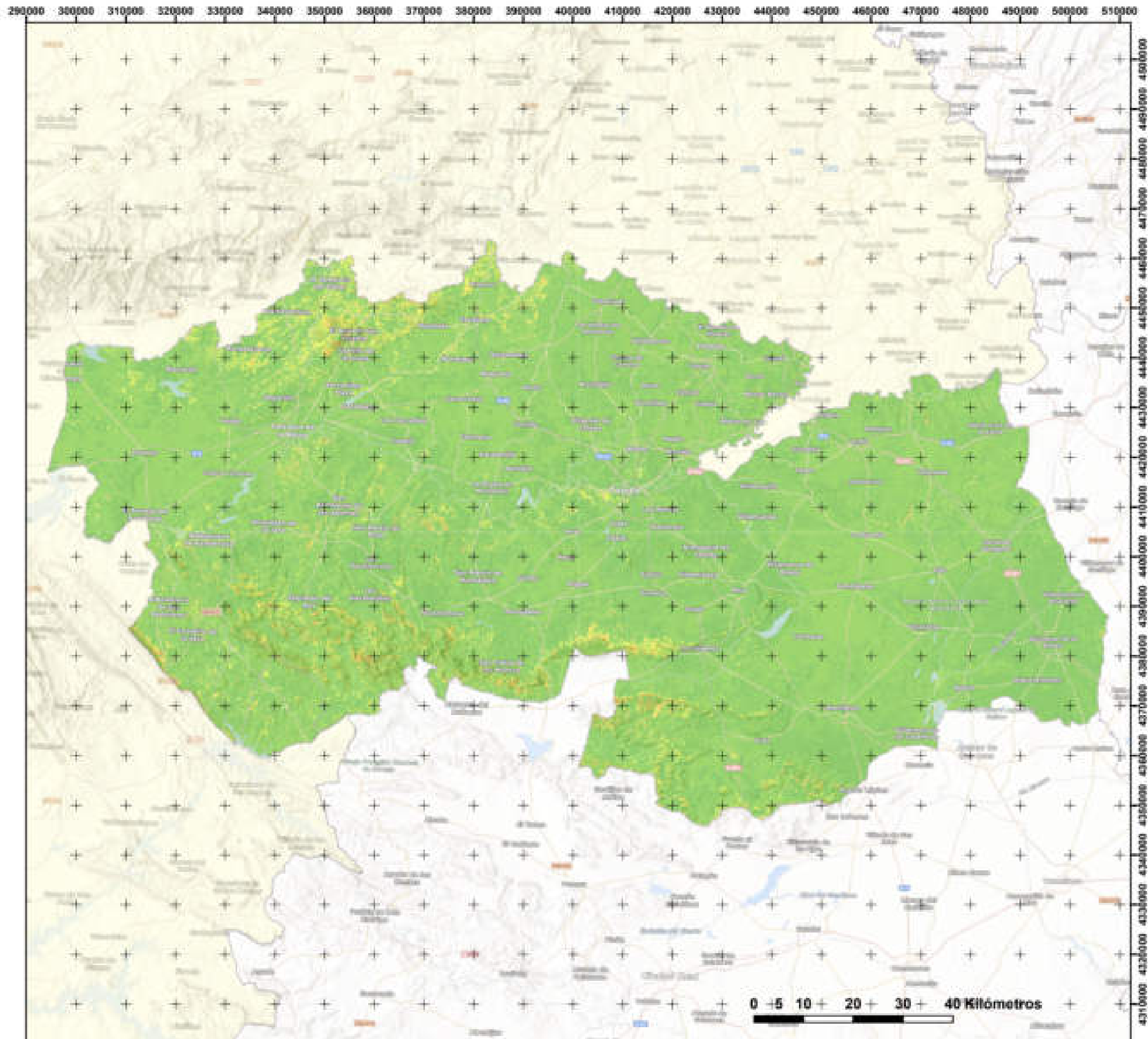

PLAN PROVINCIAL DE DEFENSA  
CONTRA INCENDIOS FORESTALES

TOLEDO

Dificultad de Extinción

ETRS 1989 UTM ZONA 30N

Escala: 1:750.000



Dificultad de Extinción



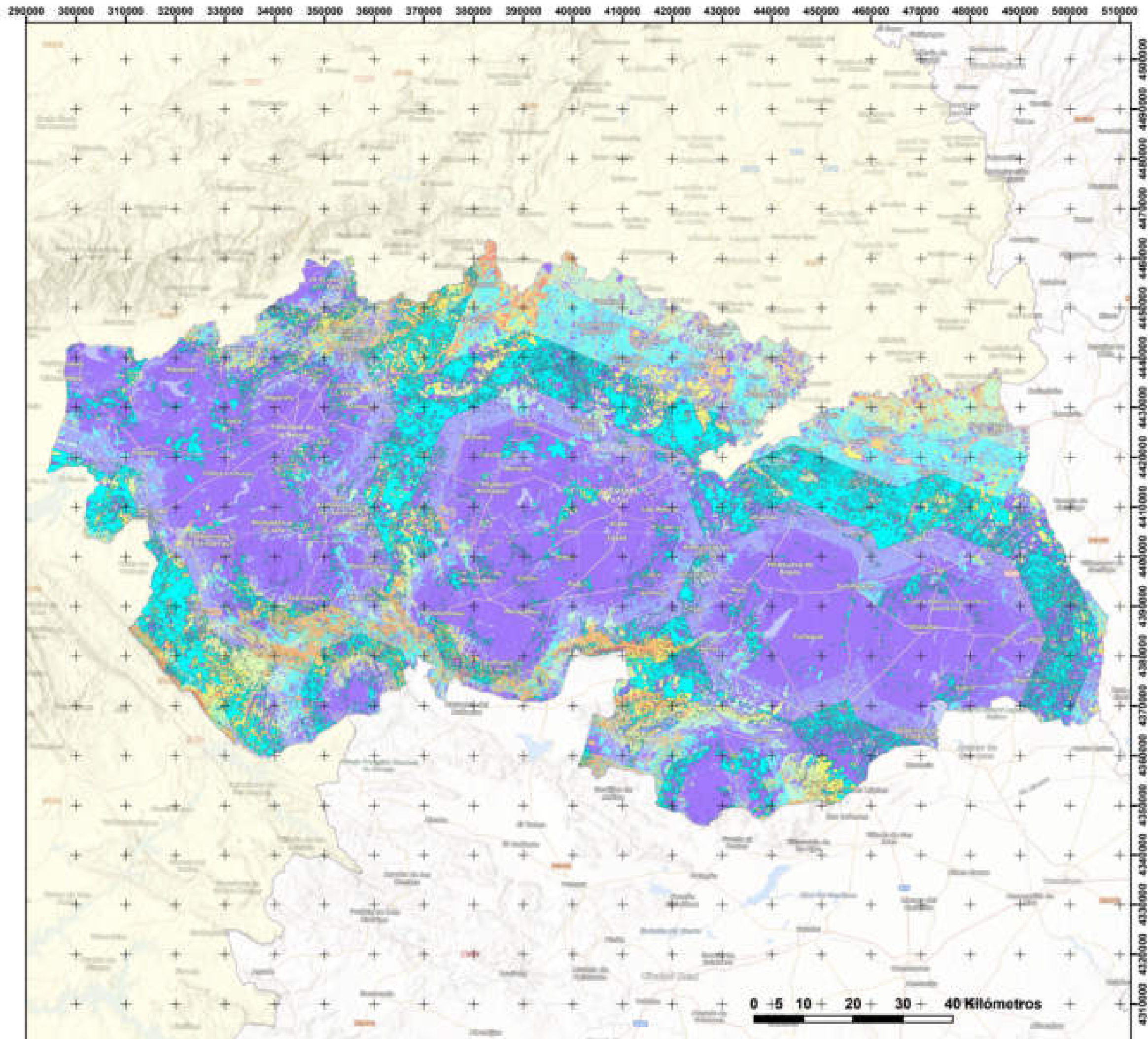

PLAN PROVINCIAL DE DEFENSA  
CONTRA INCENDIOS FORESTALES

TOLEDO

Eficacia medios aéreos ala fija

ETRS 1989 UTM ZONA 30N

Escala: 1:750.000



Castilla-La Mancha

Eficacia medios aéreos ala fija

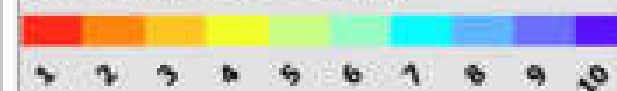

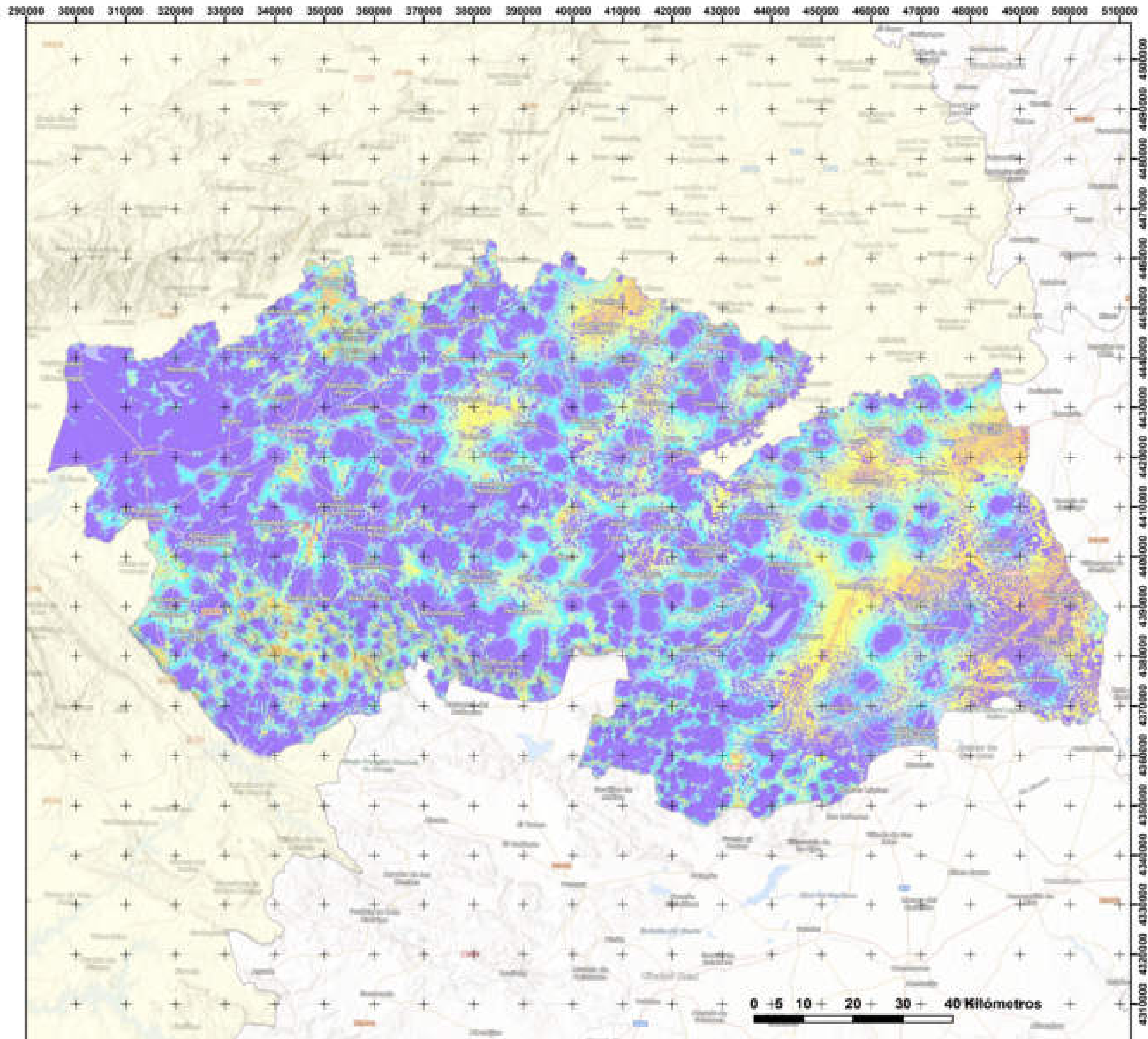

**PLAN PROVINCIAL DE DEFENSA  
CONTRA INCENDIOS FORESTALES**

**TOLEDO**

**Eficacia medios aéreos ala rotativa**

ETRS 1989 UTM ZONA 30N

Escala: 1:750.000



Castilla-La Mancha

**Eficacia medios aéreos ala rotativa**

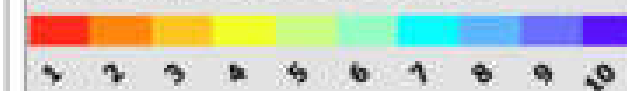

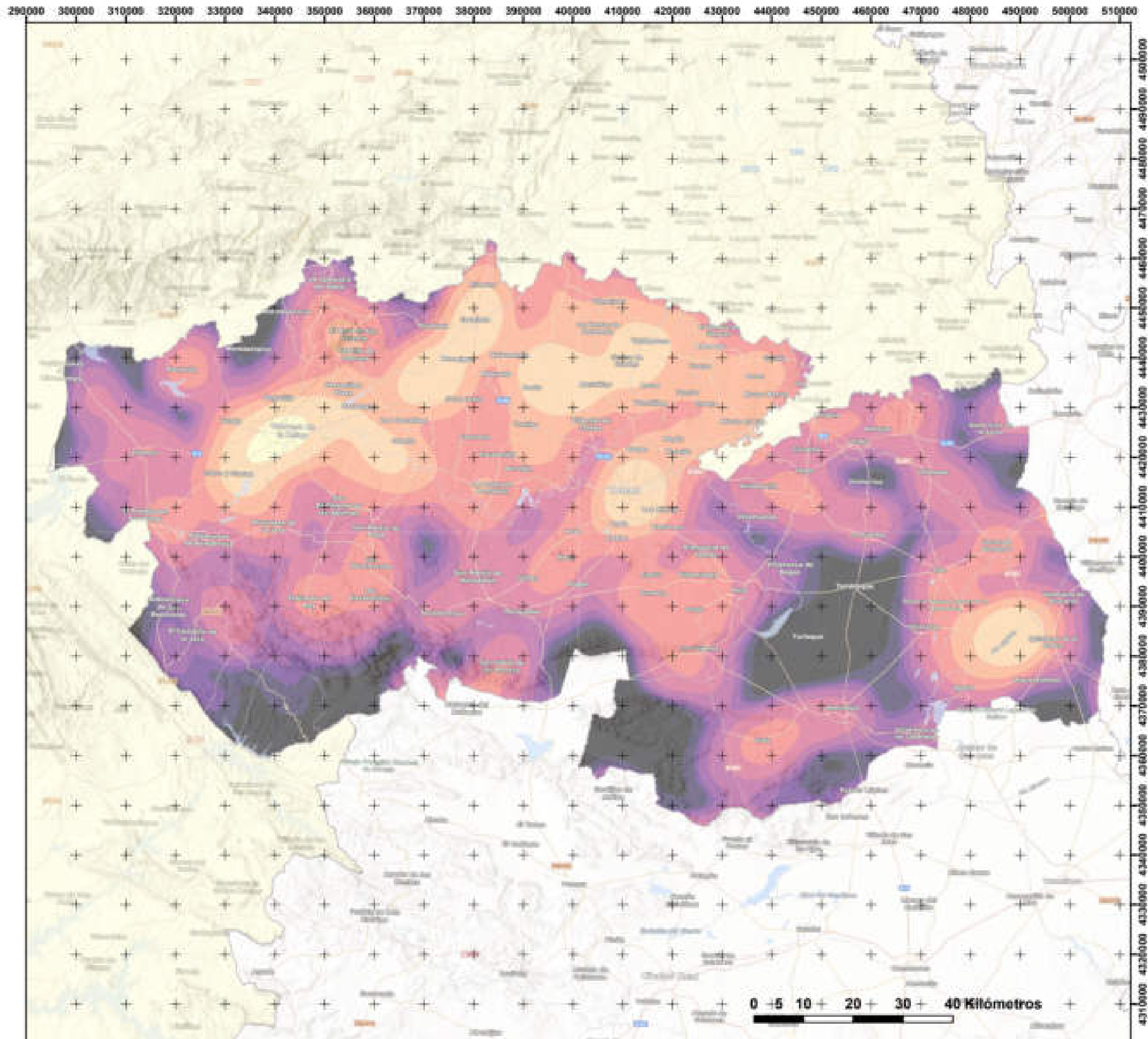

PLAN PROVINCIAL DE DEFENSA  
CONTRA INCENDIOS FORESTALES

TOLEDO

Peligro histórico

ETRS 1989 UTM ZONA 30N

Escala: 1:750.000

Cofinanciado por la Unión Europea

Castilla-La Mancha



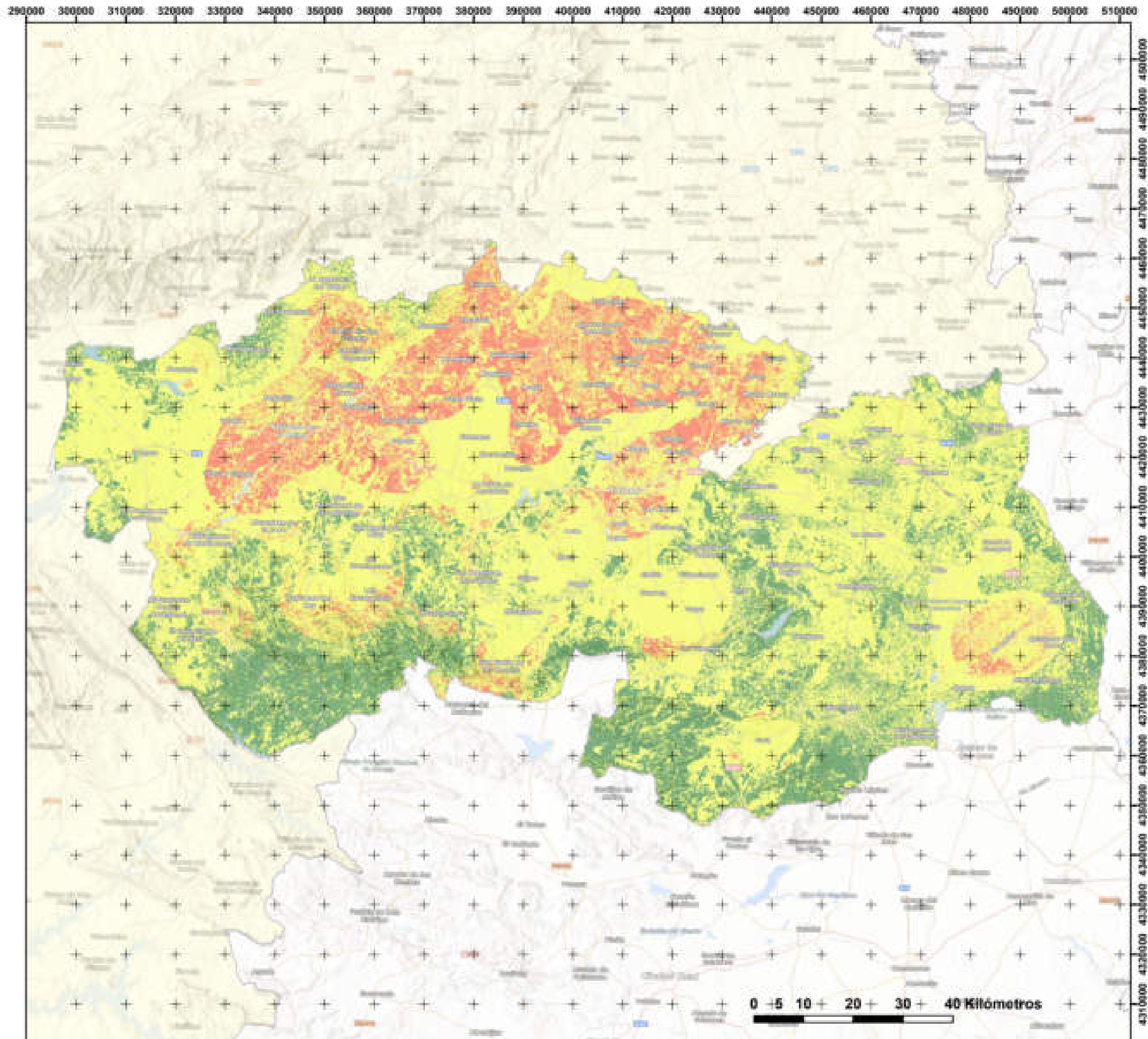

PLAN PROVINCIAL DE DEFENSA  
CONTRA INCENDIOS FORESTALES

TOLEDO

Peligro

ETRS 1989 UTM ZONA 30N

Escala: 1:750.000



Peligro



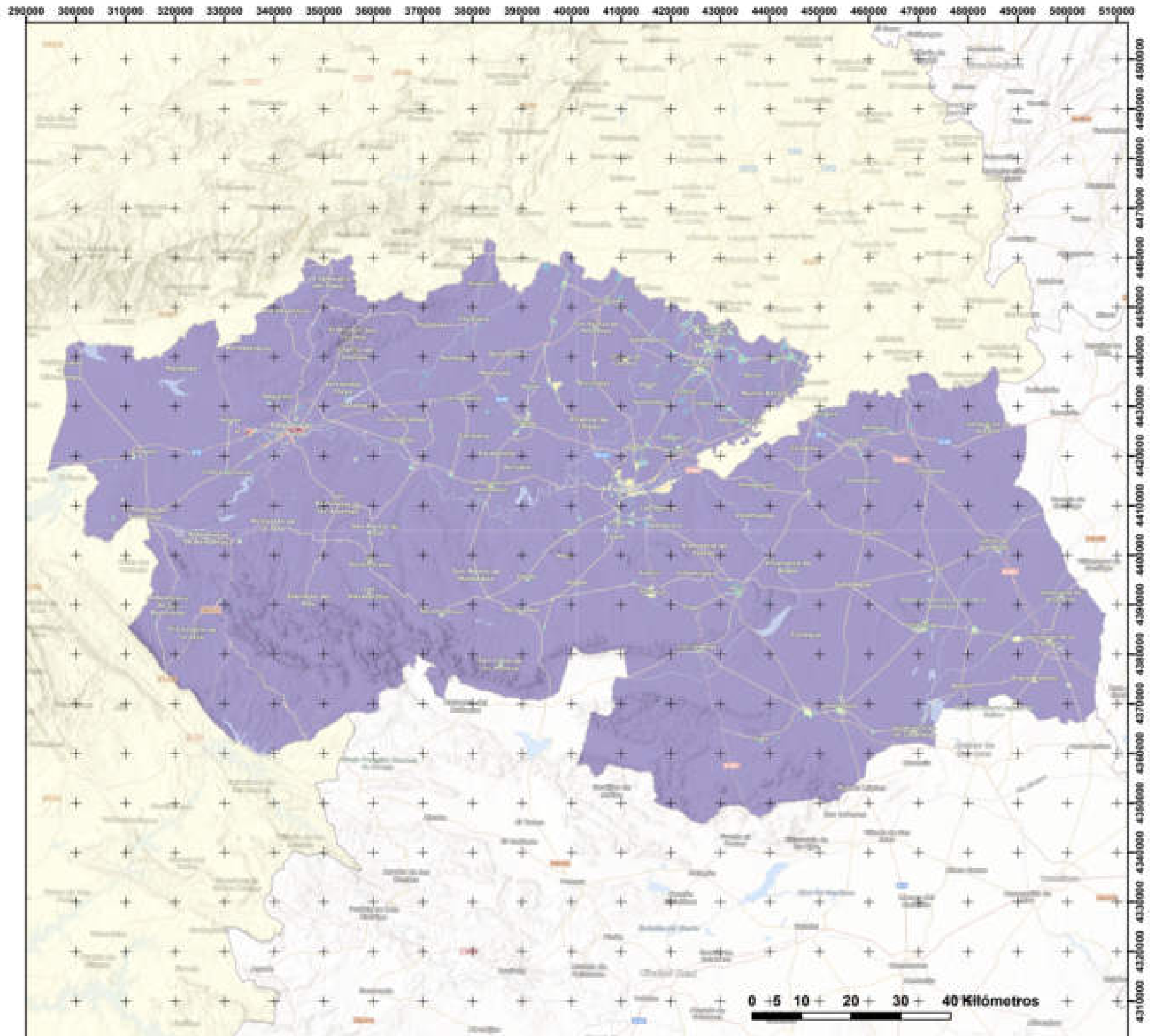

PLAN PROVINCIAL DE DEFENSA  
CONTRA INCENDIOS FORESTALES

TOLEDO

Presencia Humana

ETRS 1989 UTM ZONA 30N

Escala: 1:750.000

Cofinanciado por la Unión Europea

Castilla-La Mancha

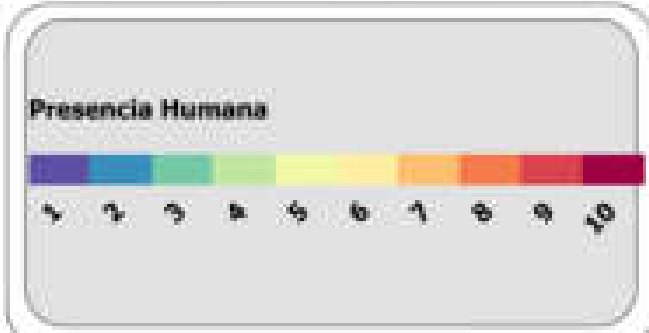

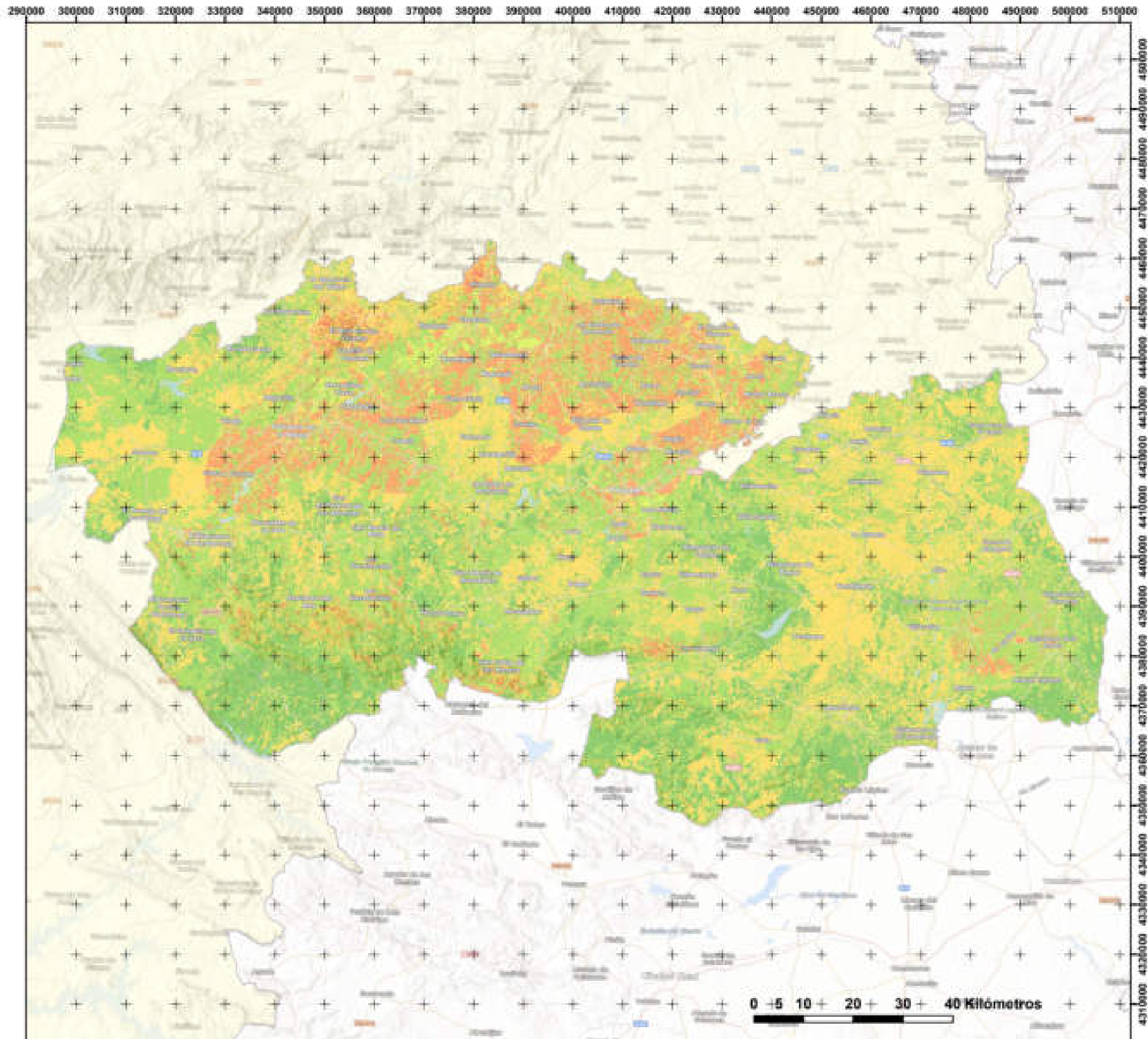

PLAN PROVINCIAL DE DEFENSA  
CONTRA INCENDIOS FORESTALES

TOLEDO

**RIESGO**

ETRS 1989 UTM ZONA 30N

Escala: 1:750.000



**RIESGO**



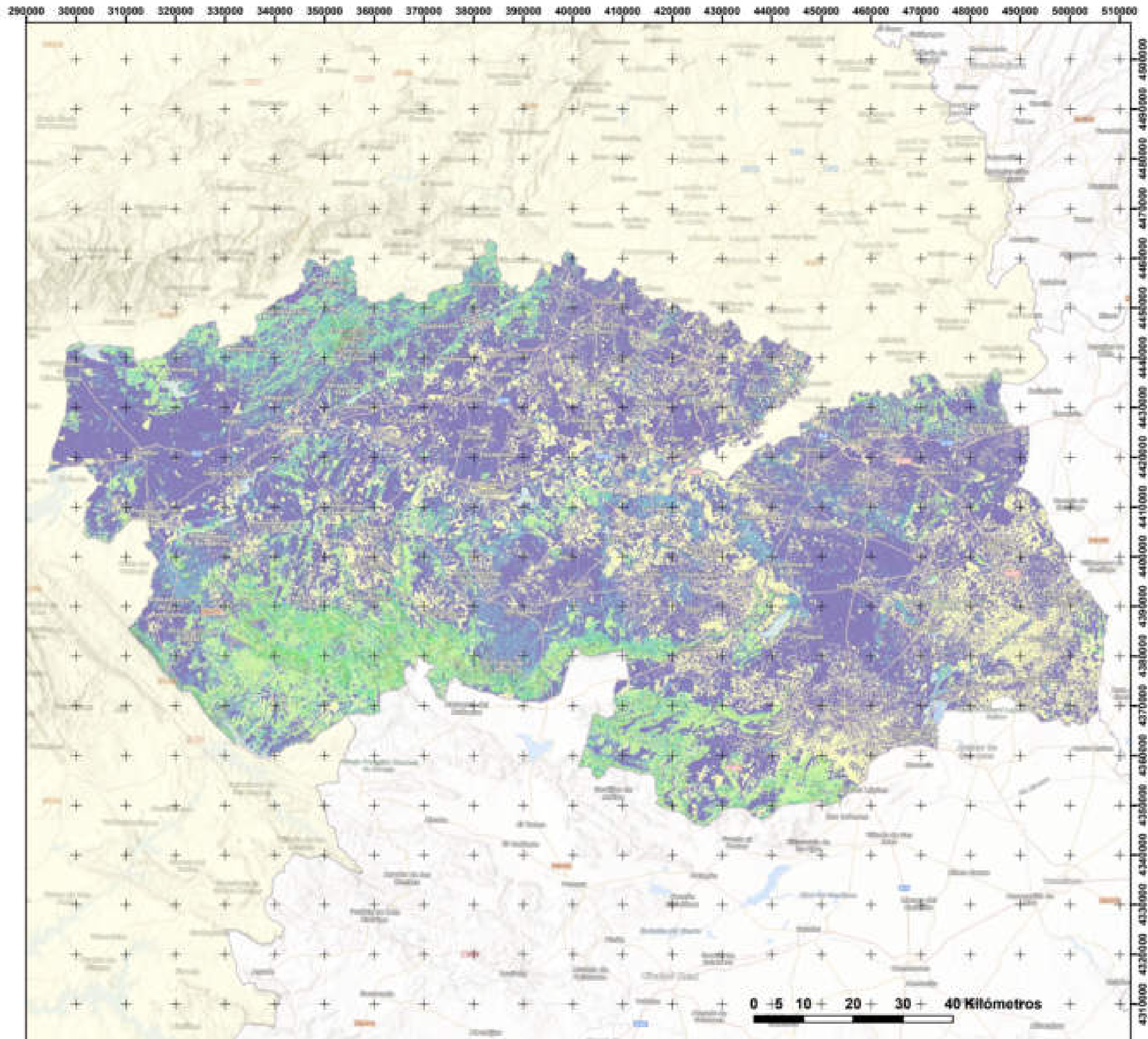

PLAN PROVINCIAL DE DEFENSA  
CONTRA INCENDIOS FORESTALES

TOLEDO

Subíndice de ignición

ETRS 1989 UTM ZONA 30N

Escala: 1:750.000



Subíndice de ignición

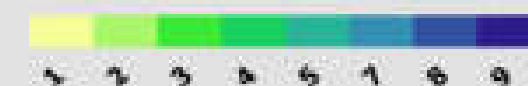

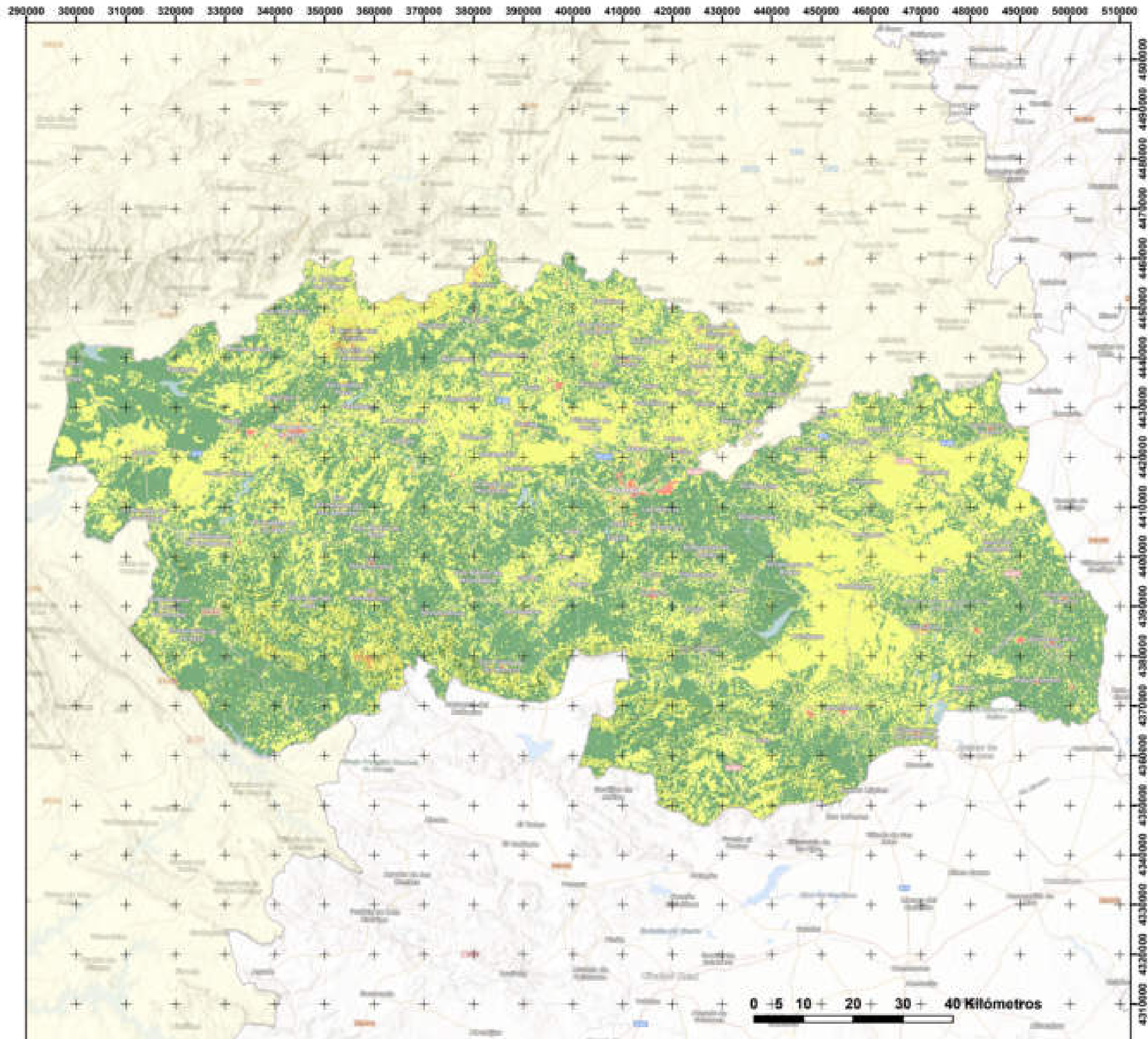

PLAN PROVINCIAL DE DEFENSA  
CONTRA INCENDIOS FORESTALES

**TOLEDO**

**VULNERABILIDAD**

ETRS 1989 UTM ZONA 30N

Escala: 1:750.000

Cofinanciado por la Unión Europea

Castilla-La Mancha

**VULNERABILIDAD**

1 2 3