Consejería de Desarrollo Sostenible
Viceconsejería de Medio Ambiente
Centro Operativo Regional de L.C.I.F.
UNAP

BOLETÍN DE RIESGO POR INCENDIO FORESTAL

30 de agosto de 2026

Castilla-La Mancha

NIVEL DE PELIGRO: Alto

ÍNDICE DE PROPAGACIÓN POTENCIAL DE INCENDIOS FORESTALES

IPP previsto para el día 30 de agosto de 2026

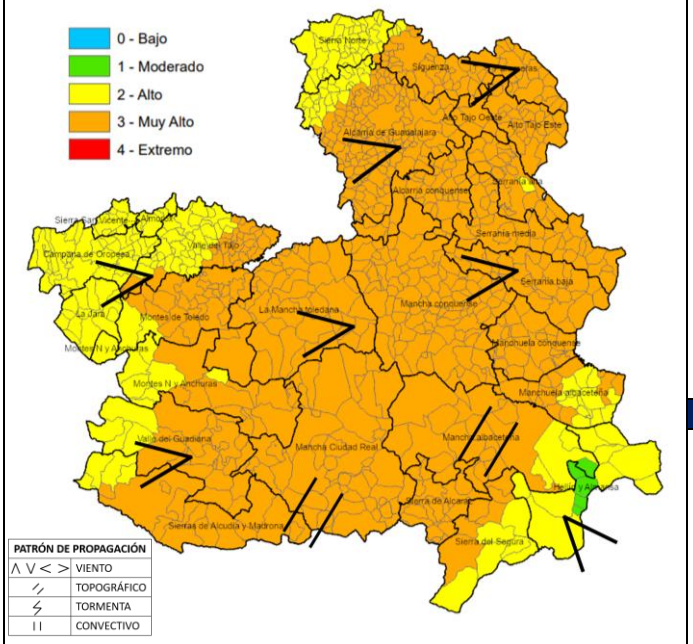

QUÉ HEMOS TENIDO

INCIDENCIAS:

Se mantiene número reducido de intervenciones. No se observan comportamientos significativos de fuego. Destaca el incendio de El Casar de Escalona por desarrollar su propagación consumiendo 16 ha aprox., en una zona agrícola con acceso a monte abierto, propagando en media intensidad empujado por viento de W, y sin conseguir realizar saltos de los viales que finalmente confinan su propagación.

No Forestal >1ha: 1 AB No definido: 1 CU y 2 TO

METEOROLOGÍA:

Las temperaturas máximas experimentaron un ascenso generalizado de 2-5 ºC, con valores de 28-32 ºC, algo inferiores en zonas del N-NE. Las HR mínimas descendieron de forma acusada, situándose mayoritariamente entre el 12 y el 17 %, especialmente en el sur de la región, mientras que en Toledo y el oeste de Guadalajara se mantuvieron próximas al 20 %. Predominaron los cielos despejados, con algo de nubosidad de evolución en el cuadrante SE y sin episodios de tormentas. Viento flojo y variable con tendencia a componente W-SW, con entrada de levante en el SE.

QUÉ PODEMOS ESPERAR

ESCENARIO METEOROLÓGICO:

Dominio de altas presiones sobre la península con predominio de tiempo estable en su mayor parte. Masa de aire frío situada al N del país con el paso de frentes debilitados cuya acción afectaría solo a esta zona. Mientras, la dorsal se encuentra aún escorada en el Mediterráneo. Prosigue el ascenso térmico, hoy de 1-4ºC, con valores de 30-34ºC (25-30ºC en el N-NE). Recuperación nocturna de las humedades de los combustibles sólo en zonas del del arco oriental, ½ W de TO y NW de CR. HRmin similares a la de la jornada previa, con registros previstos de 12-19%, salvo TO, W de CR y W de GU, donde se esperan de 20-30%. Los menores valores de HRmin se esperan en la zona del E de CU y Mancha Albaceteña, donde también se prevén valores del punto de rocío muy bajos (también bajos en el E de GU). No se esperan fenómenos tormentosos.

ESCENARIO DE INCENDIO:

Cambio en el escenario de incendio propiciado por el aumento de la componente del viento, predominantemente de W (SE en el extremo SE), incorporando a la ecuación un elemento dinamizador de las propagaciones que podrá favorecer mayores velocidades de avance y desarrollos con una mayor tasa de crecimiento superficial. En las zonas centrales del sur de la región y zonas interiores de AB, donde se esperan menores módulos, se espera que se mantenga el patrón topográfico. La situación relativamente favorable generada en jornadas anteriores por el descenso térmico y el ascenso de las humedades va siendo cada vez más residual, mientras que el ascenso progresivo de las temperaturas, el descenso de las HR y la ausencia de precipitaciones favorecen el regreso a un escenario con mayor potencial para el desarrollo de los incendios. Incendios con propagaciones más rápidas que en días previos, aunque, a priori, dentro de capacidad de contención (salvo momentos puntuales). Desarrollos en media/alta intensidad, superficiales y sustentadas por el fino y medio muerto. Mayor capacidad de lanzamiento y consolidación de focos secundarios en zonas con presencia de viento, facilitando el salto de discontinuidades.

INFORMACIÓN METEOROLÓGICA

LEYENDA	Albacete	Ciudad Real	Cuenca	Guadalajara	Toledo
T.Máx. (°C)	36	35	34	32	34
HR Mín. (%)	9	11	11	14	14

Viento (km/h)

14:00 h

16:00 h

18:00 h

20:00 h

Incremento en el módulo de viento con respecto a jornadas previas, con predominio de componente W, a excepción del extremo SE donde se producirá la entra de viento de levante de SE. Se esperan mayores módulos (pudiendo llegar a moderado) en el entorno del Valle del Tajo en TO y GU. A priori, los menores módulos se registrarían en las zonas centrales del sur de la región y zonas interiores de AB.

Disponibilidad de combustibles	
Humedad del combustible fino muerto (HCFM):	Valores mínimos del 2-3 % (menores valores en AB)
Humedad del combustible medio muerto (HCMM):	Valores mínimos del 4-5 % (menores valores en AB)
Combustibles vivos:	Alta disponibilidad de combustibles de 10 hr; 100 hr aún condicionada a la acumulación de muerto, relación superficie volumen de la estructura propagadora y a la alineación
Emisión de focos secundarios:	Probables a corta y media distancia.
Simultaneidad:	Moderadamente probable
Fuego de copas:	Moderadamente probable
Intervalo más desfavorable:	14:00 - 20:00 horas

IPP	Comportamiento General
Muy Alto	Este escenario se configura mediante condiciones muy favorables para el inicio y posterior propagación del fuego. Las superficies potenciales de desarrollo del incendio en esta situación son altas, normalmente fuera de capacidad de extinción. Las maniobras de ataque solo serán posibles en las zonas con baja o nula alineación.
Alto	Escenario que representa condiciones ambientales favorables para el inicio del fuego y posterior propagación y desarrollo. Incendios que pueden propagar fuera de capacidad de extinción en las zonas más energéticas, cabeza y sectores flanco-cabeza. Antorcheos múltiples. Focos secundarios puntuales a media distancia.
Moderado	Escenario que representa condiciones ambientales que permiten el inicio y posterior propagación del incendio en condiciones de comportamiento del fuego y potencial de desarrollo moderadas. Bajas intensidades y velocidades de propagación en aquellas estructuras de combustible que consigan sostener una propagación. Incendios que propagan dentro de capacidad de extinción. Antorcheos puntuales. Focos secundarios puntuales a corta distancia.

COMPORTAMIENTOS DE FUEGO OBSERVADOS

Incendios Forestales más Significativos

Tobarra (AB) 14/08/2026	**El Recuenco (GU)** 14/08/2026
Incendio forestal de rayo, con viento general de Norte, que impulsaba el frente hacia la carretera de los Mardos hacia Ontur, con riesgo de salto; mientras tanto la parte norte avanzaba hacia N influída por la succión de varios núcleos tormentosos al norte, afectando estructura de espartizal y pinar en intensidad media. Se esperaba un cambio de viento hacia las 19:00-20:00 de componente Sur, que habría empujado la propagación hacia la ladera sur de la Sierra del Madroño en plena alineación, hacia un potencial de cerca de 1000ha. Finalmente las tormentas del norte se disiparon y se logró estabilizar el incendio con maquinaria antes de que se produjese la carrera hacia el norte. 15ha de perímetro.	Incendio de tipología de tormenta, afectando a masa de pinar en el Alto Tajo. La presencia de núcleos tormentosos en las proximidades provocó diversas roladas, con vientos de E, luego N, para estabilizarse desde las 19:15 en la componente E. Entre las 17:30 y las 19:00, coincidiendo con la rolada a N, se dieron las rachas más fuertes, impulsando el incendio a quemar en muy alta intensidad con velocidades de propagación en torno a 1km/h, con antorcheos pasivos. Las pérdida de dinámica de viento, junto a las condiciones nocturnas acrecentadas por los efectos de las tormentas en las temperaturas y HR, unidos a la entrada del frente en zona agrícola fueron factores que facilitaron las labores de control en la noche. Extensión de 68ha.

SEGUIMIENTO DE INCIDENCIAS SIGNIFICATIVAS 2026

FECHA DE ACTUALIZACIÓN: 19/08/2026

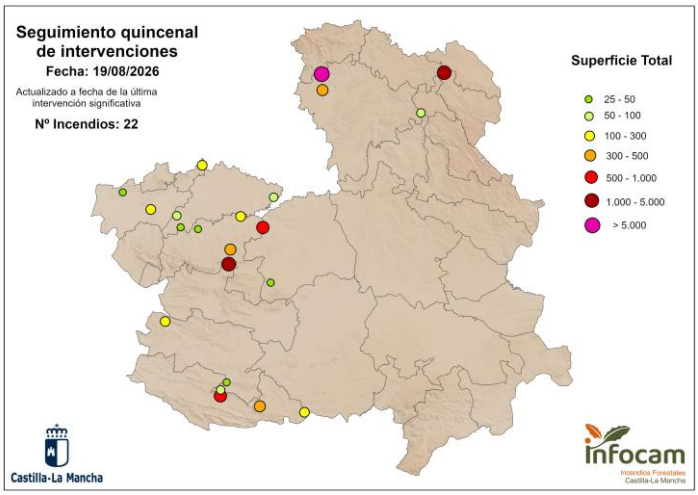

Últimas incidencias significativas

Tobarra (AB) 14/08/2026	**El Recuenco (GU)** 14/08/2026

Resumen de últimas incidencias y comportamientos significativos observados

Ubicación	Superficie	Intensidad	Motor del incendio	Parámetros de fuego	FS	Observaciones de comportamiento y datos de interés
El Recuenco (GU) (14/08/2026)	87 ha*	Alta-Muy alta	Viento-Tormenta	Vp máx: 0,8 km/h	A corta distancia	Incendio de superficie de tipología de viento con afección de núcleos tormentosos, que provocaron varios cambios de dirección en la propagación, dificultando las labores de control y contención.
Puebla de Don Rodrigo (CR) (01/08/2026)	280 ha*	Alta	Viento	Vp máx: 3,6 km/h	Sin datos	Incendio de superficie de tipología de viento, dominado por un flujo de componente oeste (W), con una componente inicial de noroeste, que favoreció una propagación de alta intensidad y elevados consumos de combustibles de 10 h. La apertura de flancos en el barranco del Arroyo Valdelobillos dificultó las labores de control y contención.
Viso del Marqués (CR) (27/07/2026)	200 ha*	Alta	Topografía	Vp máx: 2,5 km/h	Puntuales a corta distancia 50m	Incendio de superficie que comienza en una zona remota de Viso del Marqués sin infraestructuras ni poblaciones cercanas pero con potencial de combustible de matorral mediterráneo con encinas, donde los pequeños cambios de viento suave y laderas insoladas provocan carreras en Alta intensidad. La fragmentación con cortafuegos sirve de apoyo a maniobras de contención.

Ubicación	Superficie	Intensidad	Motor del incendio	Parámetros de fuego	FS	Observaciones de comportamiento y datos de interés
Retuerta del Bullaque (Ciudad Real) 23/07/2026	1065 ha*	Alta – Muy alta	Viento	Vp max: 2,45 km/h	Masivo a corta y media distancia. Salto de zonas de propagación limitada.	Incendio propagando por terreno agrícola impactando sobre la ladera de la Sierra del Castañar con eje de cresta en la misma dirección del viento de W, con módulos 12-19 km/h con rachas de hasta 37 km/h. Propagación ascendente por ladera de encina y jara con relativa pedregosidad, mayor en la divisoria.
La Pueblanueva (Toledo) 23/07/2026	141 ha	Alta – Muy alta	Viento / topográfico	Sin datos	Puntuales a corta distancia.	Incendio iniciado durante la noche, en zona de barrancos del Arroyo del Boquerón, rodeados de zonas de cultivo y propagación limitada. Con una superficie afectada de terreno forestal de retamas,espartizales y encinas aisladas.
Almorox (Toledo) 22/07/2026	230 ha*(TO) 670 ha * (MA)	Alta – Muy alta	Viento	Vp max: 47 m/min	Masivo a corta y media distancia. Salto de carretera.	Incendio en zona próxima junto al límite con Comunidad de Madrid en zona de interfaz urbano-forestal conducido por viento de componente WSW, que impacta en la urbanización de El Encinar del Alberche (Madrid).
Mazarambroz (Toledo) 22/07/2026	369 ha	Alta – Muy alta	Viento	45 m/min	Masivo a corta y media distancia. Salto de zonas de propagación limitada.	Incendio conducido por viento WSW en alta intensidad por pasto arbustivo y encauzados por zonas de barrancos. Con viento WSW 26.9km/h rachas de 40km/h.
Puertollano (Ciudad Real) 22/07/2026	87 ha*	Alta – Muy alta	Viento	Vp max: 1,5 - 2km/h	Masivo a corta y media distancia. Salto de zonas de propagación limitada.	Incendio que comienza en cuneta, conducido por viento de componente SW, con rachas de 45 km/h y pasa a zona forestal donde toma gran entidad. El comportamiento en zona forestal es capaz de lanzar focos secundarios a media y larga distancia.
Selas (Guadalajara) 21/07/2026	2.897 ha*	Alta – Muy alta	Viento	Vp max: 1,5 - 2km/h	Masivo a corta y media distancia. Salto de zonas de propagación limitada.	Incendio que comienza en cuneta, conducido por viento de componente SW, con rachas de 45 km/h y pasa a zona forestal donde toma gran entidad. El comportamiento en zona forestal es capaz de lanzar focos secundarios a media y larga distancia.
La Mierla (Guadalajara) 16/07/2026	34.475 ha*	Alta – Muy alta	Viento	Vp max: 35 m/min – 2,1 km/h Entre las 14:30 y las 16:00 consume a unas 200 ha/h.	Masivo a corta y media distancia. Salto de zonas de propagación limitada.	Incendio que comienza en zona agrícola, conducido por viento de componente SW, con rachas de 40-50 km/h y pasa a zona forestal donde toma gran entidad. El comportamiento en zona forestal es capaz de lanzar focos secundarios a media y larga distancia. En el primer día se consumen unas 2000ha y en el segundo día (día 17) se totalizarán más de 4000 sin descontar zonas interiores no quemadas.
Hinojosas de Calatrava (Ciudad Real) 15/07/2026	850 ha*	Alta	Viento	Vp max: 28 m/min – 1,7 km/h Entre las 14:30 y las 16:00 consume a unas 200 ha/h.	Masivo a corta y media distancia. Salto de zonas de propagación limitada.	Incendio de superficie que discurre por zonas con relieve ondulado y conbustible fino de pasto, retamas y zonas agrícolas. El inicio a 4,5 km de hinojosas de calatrava consigue impactar la población en 3 horas debido a los vientos de SW sostenidos de 10 a 20 km/h. La velocidad de propagación se reduce al entrar en monte gracias a la menor presencia de combustible fino muerto en zonas pedregosas
La Guardia (Toledo) 08/07/2026	536ha	Alta	Viento / topográfico	Vp max: 20 m/min – 1,2 km/h Ratio máx.: 80 ha/h.	Masivo a corta distancia (40-60m) y puntuales a media distancia	Incendio de superficie que discurre encauzado en el barranco del Río Algodor por pasto, esparto, retamas. La propagación nocturna se ha mantenido gracias a la disponibilidad de combustibles y falta de recuperación de humedades.
Malpica de Tajo (Toledo) 05/07/2026	72 ha*	Media- Alta	Viento	Vp max: 1,8 km/h	Puntuales a corta distancia	Incendio con 3 focos junto a carretera, saltándola empujado por el viento y propagando uno de ellos sobre pasto agrícola y zona adehesada hasta impacto en siguiente vía. Cambio de viento convierte cola en cabeza, descendiendo hacia el río Pusa observándose mayores intensidades y antorcheos puntuales.
Robledillo de Mohernando (Guadalajara) 02/07/2026	328 ha*	Alta	Viento encauzado en barrancos	Vp max: 1,8km/h	Puntuales a corta distancia	Propagación superficial a través de pasto fino y vegetación forestal de encina muy densa, tras salto de carretera propaga en alineación por barrancos entre terrenos agrícolas.
Borox (Toledo) 01/07/2026	72 ha	Media	Viento con relieve	Sin datos	Sin datos	Propagación superficial, espartizal con retama, progresaba por fondo de barranco alienado con viento NNE
Calzada de Calatrava (Ciudad Real) 29/06/2026	471 ha	Alta	Viento con relieve	Vp estimada: 16m/min	Media distancia	Propagación superficial, con capacidad propagar sobre combustibles de mayores estratos. Alineaciones con viento, con carreras descendentes en fondos de barranco

Ubicación	Superficie	Intensidad	Motor del incendio	Parámetros de fuego	FS	Observaciones de comportamiento y datos de interés
Mora (Toledo) 29/06/2026	36 ha	Media	Viento	Sin datos	Media distancia	Propagación de superficie sobre finos con alta carga de muerto y retamas y matorrales de escaso porte
Talavera de la Reina (Toledo) 27/06/2026	115 ha	Media	Viento	Sin datos	Sin datos	Propagación superficial en media intensidad en modelo 2 de pasto en zona adehesada. Salto de pistas en cabeza y limitado en flanco Afección a la Autovía (A5)
Navalcán (Toledo) 24/06/2026	33 ha*	Media	Viento	VP 30 m/min	Sin datos	Propagación superficial en media intensidad en modelo 2 de pasto en zona adehesada. Participación de encinas en zonas con acumulaciones de ramas de poda (10HR y 100HR) bajo la copa.
Villarejo de Montalbán (Toledo) 24/06/2026	46 ha*	Media	Viento / Topográfico	VP < 1km/h.	Puntual a cortas distancias.	Propagación superficie en media intensidad que permite control en zonas de baja alineación, acceso a combustible forestal, estructura de matorral con encinas de porte arbóreo. FS a cortas distancias por paveseo de las copas de las encinas.
La Puebla de Montalbán (Toledo) 11/06/2026	44 ha*	Media-Alta	Topográfico	Porcentaje elevado de consumo en quercíneas.	Sin datos	Propagación principal por combustible fino muerto con participación de encinas de porte bajo con continuidad vertical. Se observan consumo total de la parte viva y parcial de ramillos (10HR) de matorral.
Toledo (Academia militar) 03/06/2026	283 ha	Media	Topográfico	VP: 10 m/min. Antorcheos puntuales en P.carrasco con porcentaje elevado de acícula muerta en copa y continuidad vertical.	Puntuales a corta distancia 40m.	Propagación libre por avanzar en su totalidad por zona militar donde no se permiten operaciones. Salto de pistas en cabeza y limitado en flanco.
Puertollano (CR) 28/05/2026	45 ha*	Media	Viento	Sin datos	Puntuales a corta distancia.	Jaral y encinar, consumo de fino vivo por efecto de intensidad por carga de herbáceo, pero se mantienen integra la estructura de matorral en pie.

* *Datos no oficiales.*