Cofinanciado por la Unión Europea

Castilla-La Mancha

MINISTERIO DE AGRICULTURA, PESCA Y ALIMENTACIÓN

ANEXO II

CARTOGRAFÍA

Cofinanciado por la Unión Europea

Castilla-La Mancha

MINISTERIO DE AGRICULTURA, PESCA Y ALIMENTACIÓN

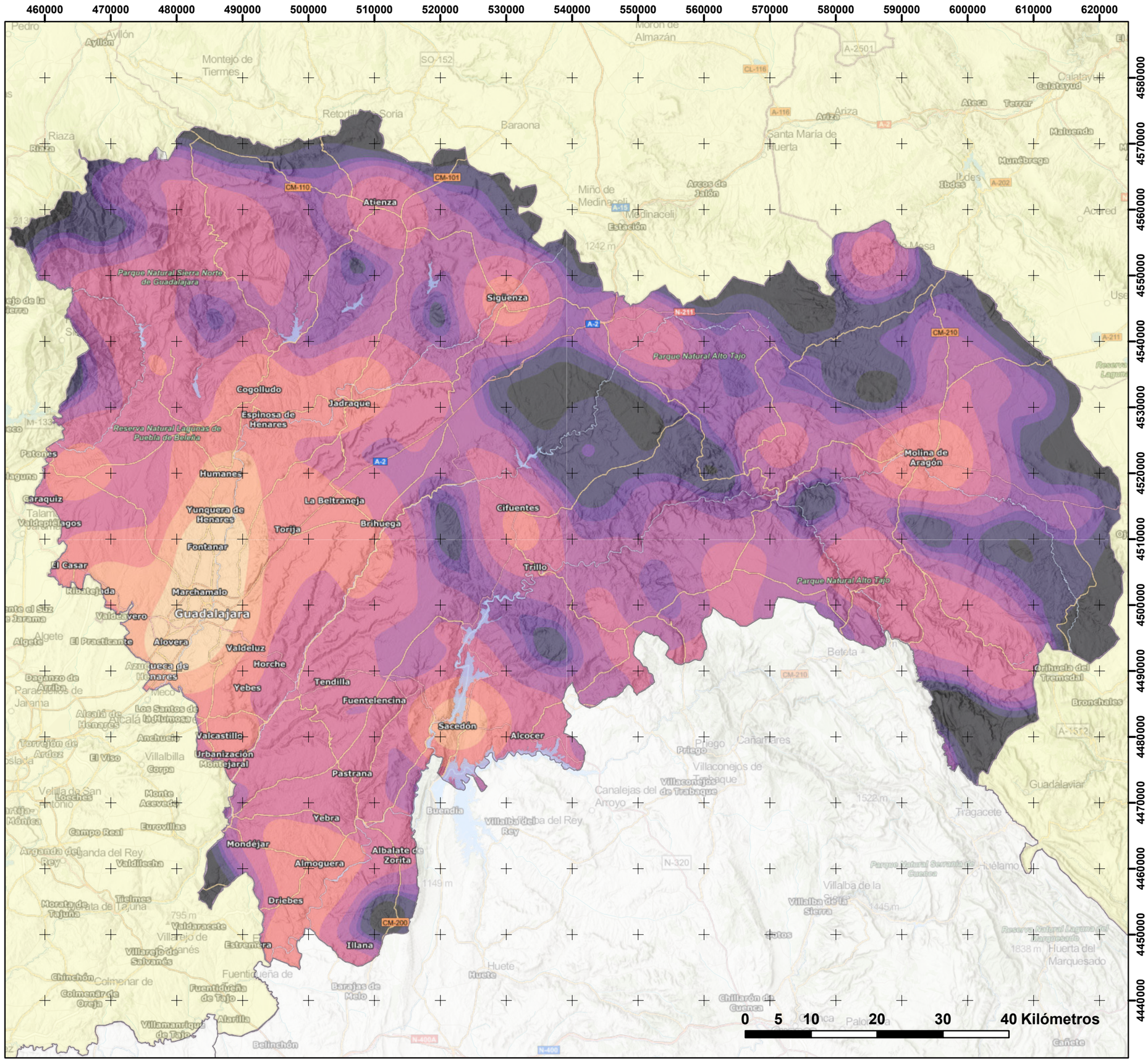

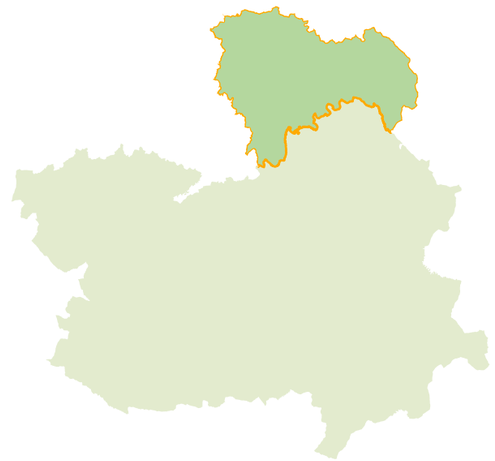

PLAN PROVINCIAL DE DEFENSA CONTRA INCENDIOS FORESTALES

GUADALAJARA

Peligro histórico

ETRS 1989 UTM ZONA 30N

Escala: 1:575.000

N
W E
S

Cofinanciado por la Unión Europea

GOBIERNO DE ESPAÑA
MINISTERIO DE AGRICULTURA Y PESCA, ALIMENTACIÓN Y MEDIO AMBIENTE

Castilla-La Mancha

Peligro histórico

1 2 3 4 5 6 7 8 9 10

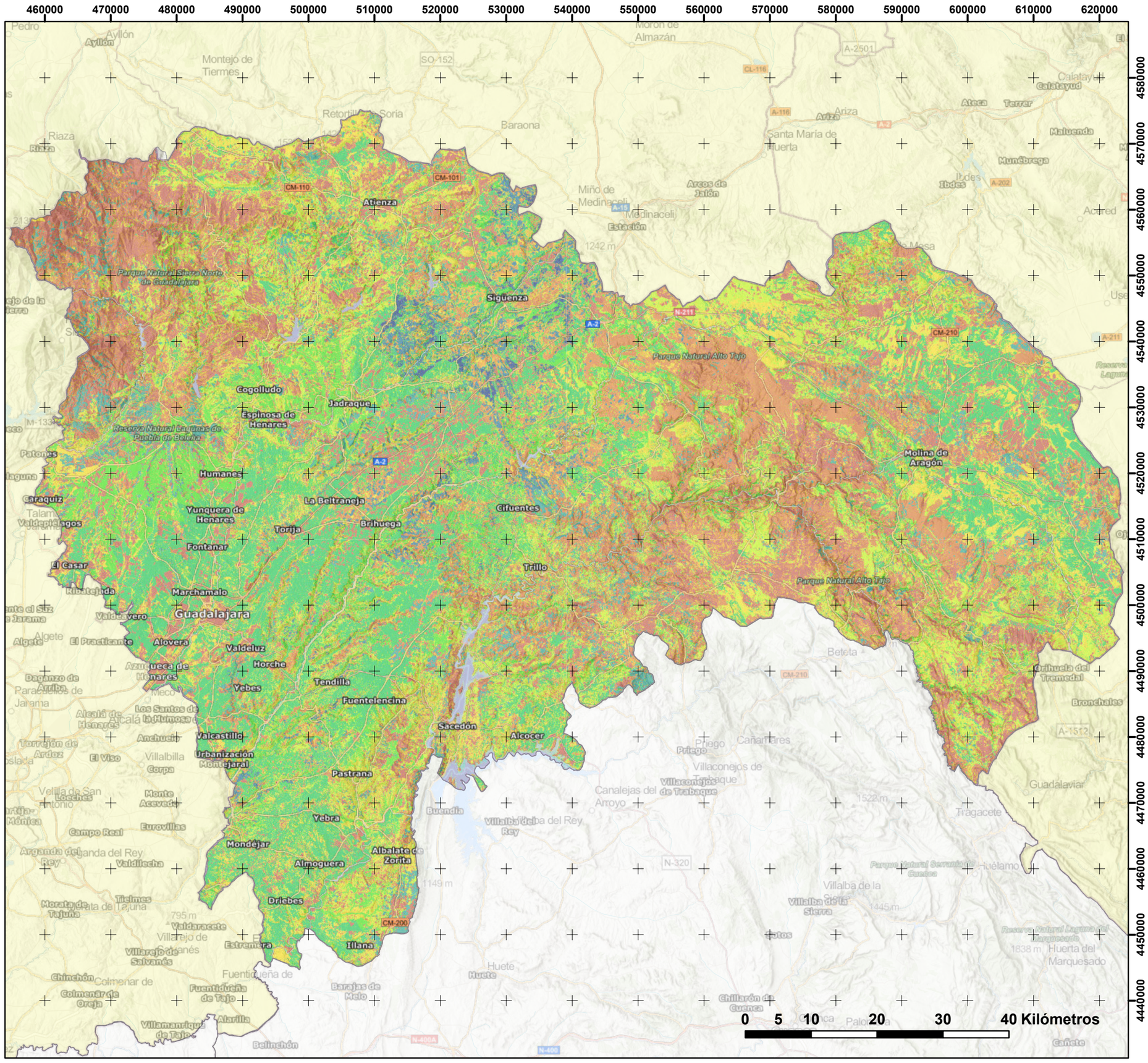

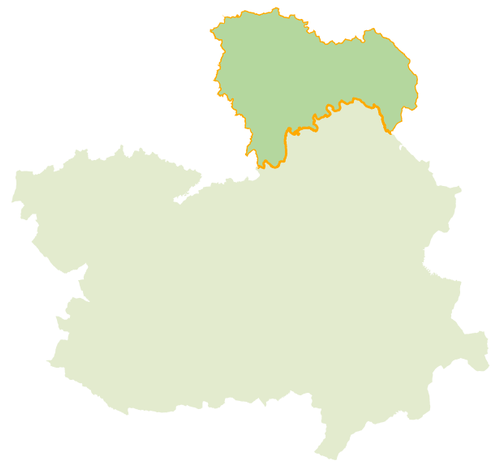

PLAN PROVINCIAL DE DEFENSA CONTRA INCENDIOS FORESTALES

GUADALAJARA

Comportamiento Potencial

ETRS 1989 UTM ZONA 30N

Escala: 1:575.000

N W E S

Cofinanciado por la Unión Europea

GOBIERNO DE ESPAÑA — MINISTERIO DE AGRICULTURA Y PESCA, ALIMENTACIÓN Y MEDIO AMBIENTE

Castilla-La Mancha

Comportamiento Potencial

1 2 3 4 5 6 7 8 9 10

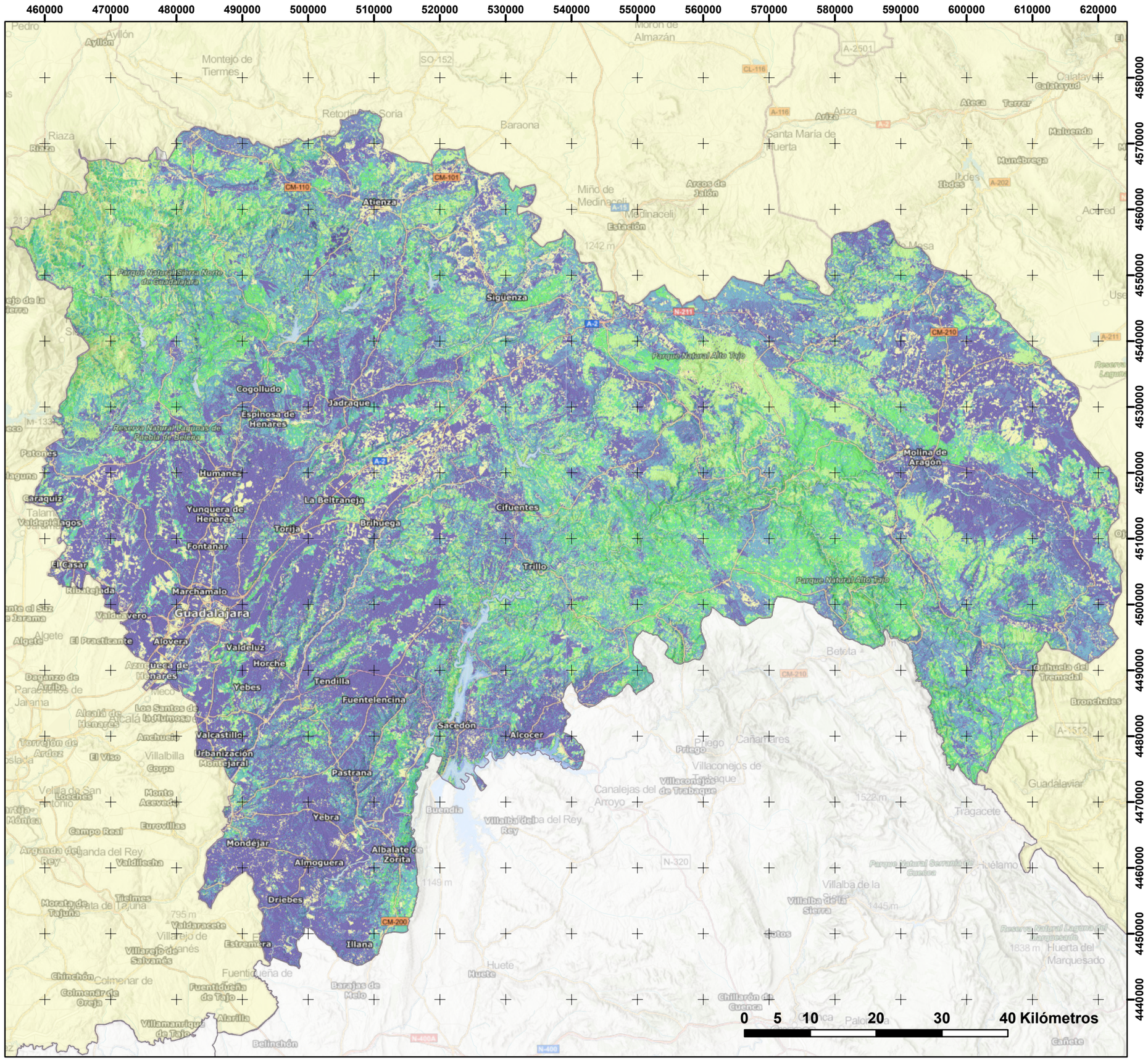

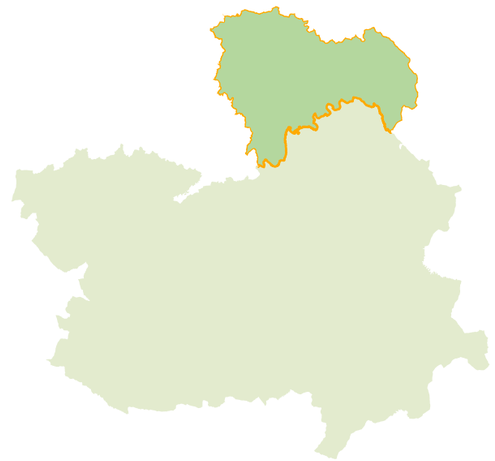

PLAN PROVINCIAL DE DEFENSA CONTRA INCENDIOS FORESTALES

GUADALAJARA

Subíndice de ignición

ETRS 1989 UTM ZONA 30N

Escala: 1:575.000

N
W E
S

Cofinanciado por la Unión Europea

GOBIERNO DE ESPAÑA
MINISTERIO DE AGRICULTURA Y PESCA, ALIMENTACIÓN Y MEDIO AMBIENTE

Castilla-La Mancha

Subíndice de ignición

1 2 3 4 5 7 8 9

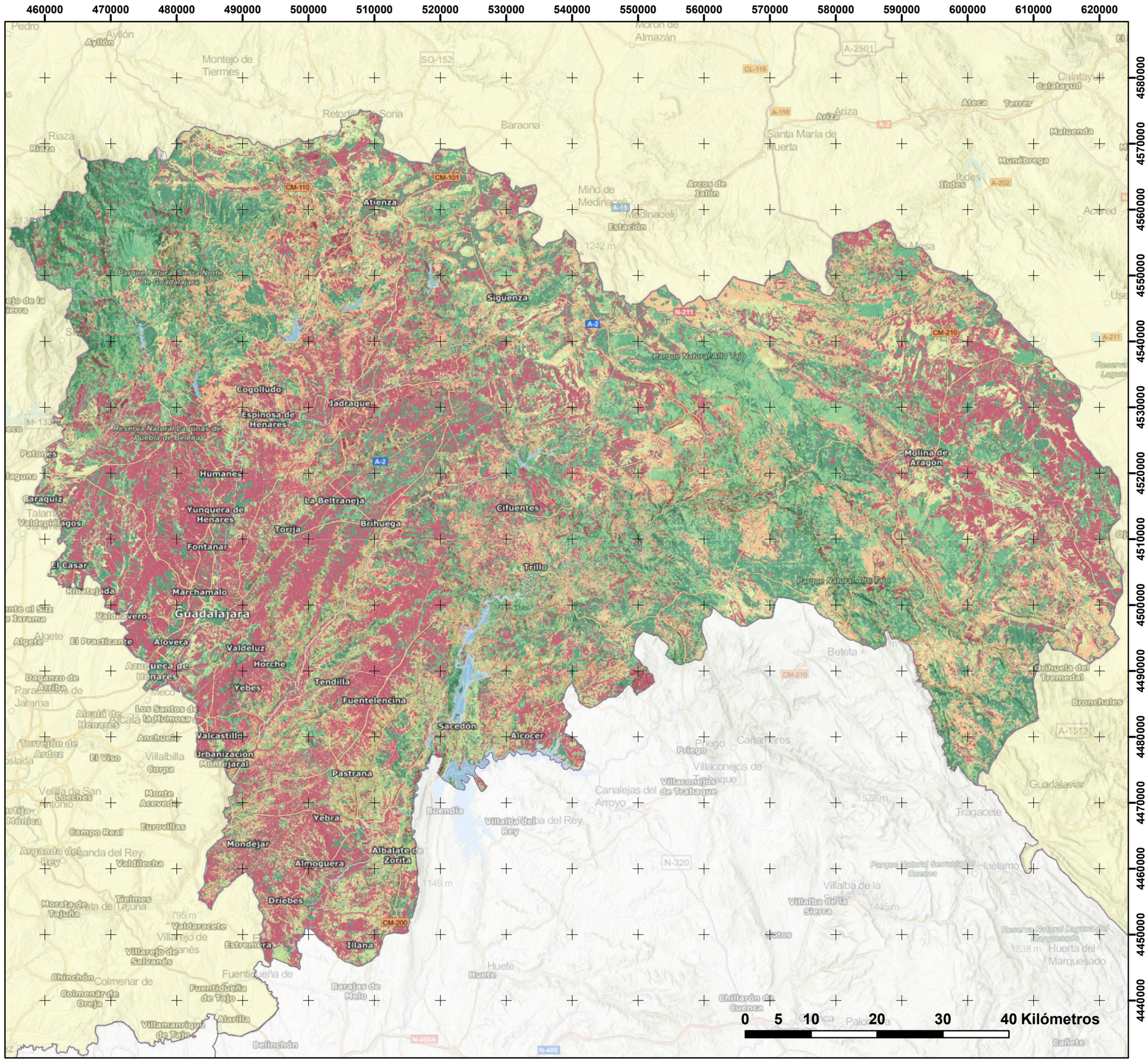

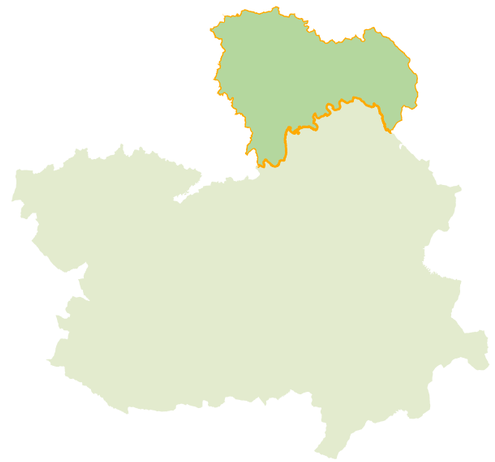

PLAN PROVINCIAL DE DEFENSA CONTRA INCENDIOS FORESTALES

GUADALAJARA

Comportamiento dinámico

ETRS 1989 UTM ZONA 30N

Escala: 1:575.000

N E S W

Cofinanciado por la Unión Europea

GOBIERNO DE ESPAÑA — MINISTERIO DE AGRICULTURA Y PESCA, ALIMENTACIÓN Y MEDIO AMBIENTE

Castilla-La Mancha

Comportamiento dinámico

1 2 3 4 5 6 7 8 9 10

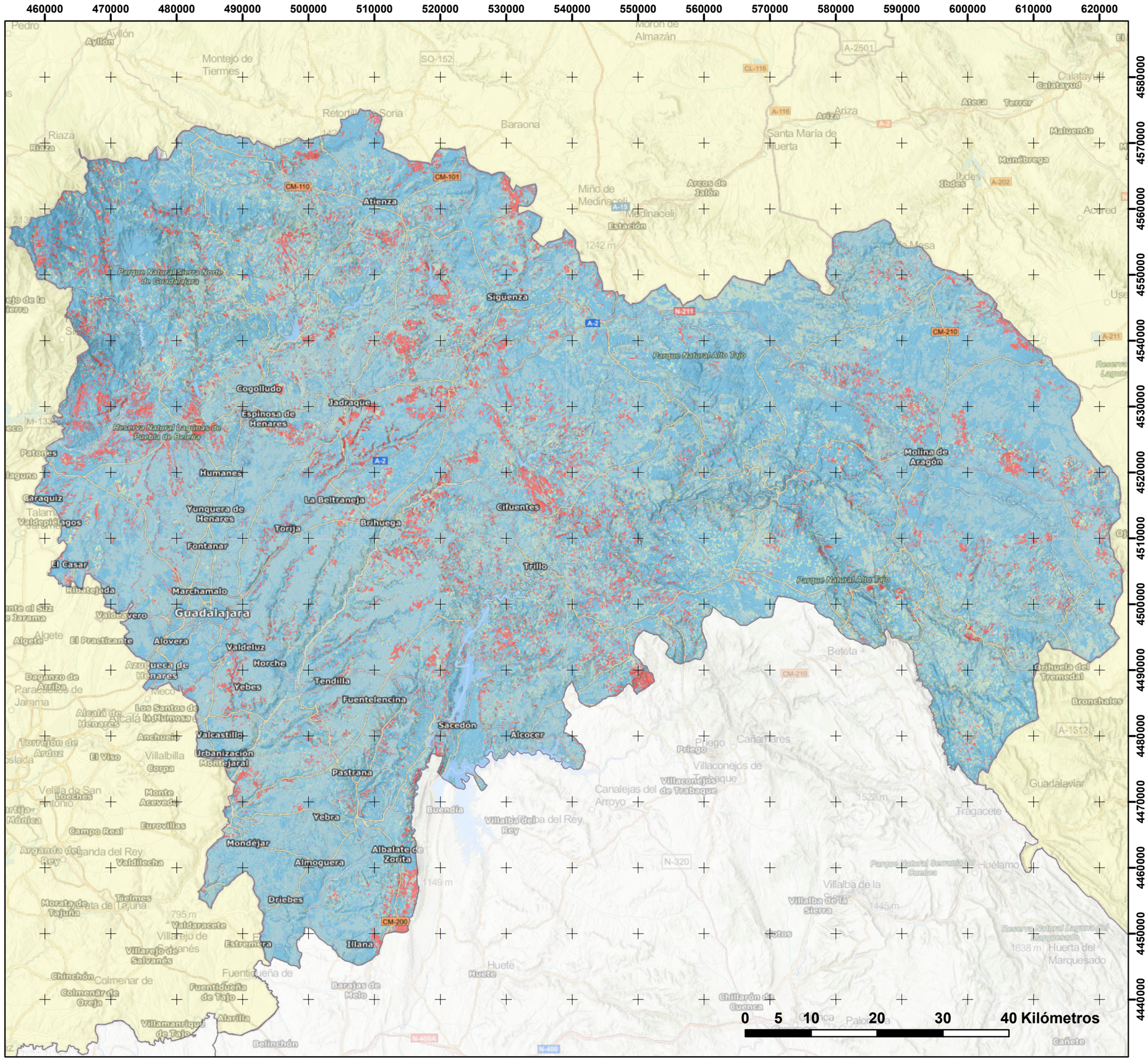

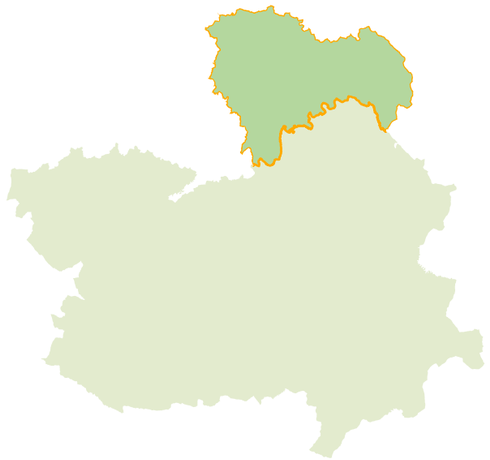

PLAN PROVINCIAL DE DEFENSA CONTRA INCENDIOS FORESTALES

GUADALAJARA

Comportamiento energético

ETRS 1989 UTM ZONA 30N

Escala: 1:575.000

N
W E
S

Cofinanciado por la Unión Europea

GOBIERNO DE ESPAÑA
MINISTERIO DE AGRICULTURA Y PESCA, ALIMENTACIÓN Y MEDIO AMBIENTE

Castilla-La Mancha

Comportamiento energético

1 2 3 4 5 6 7 8 9 10

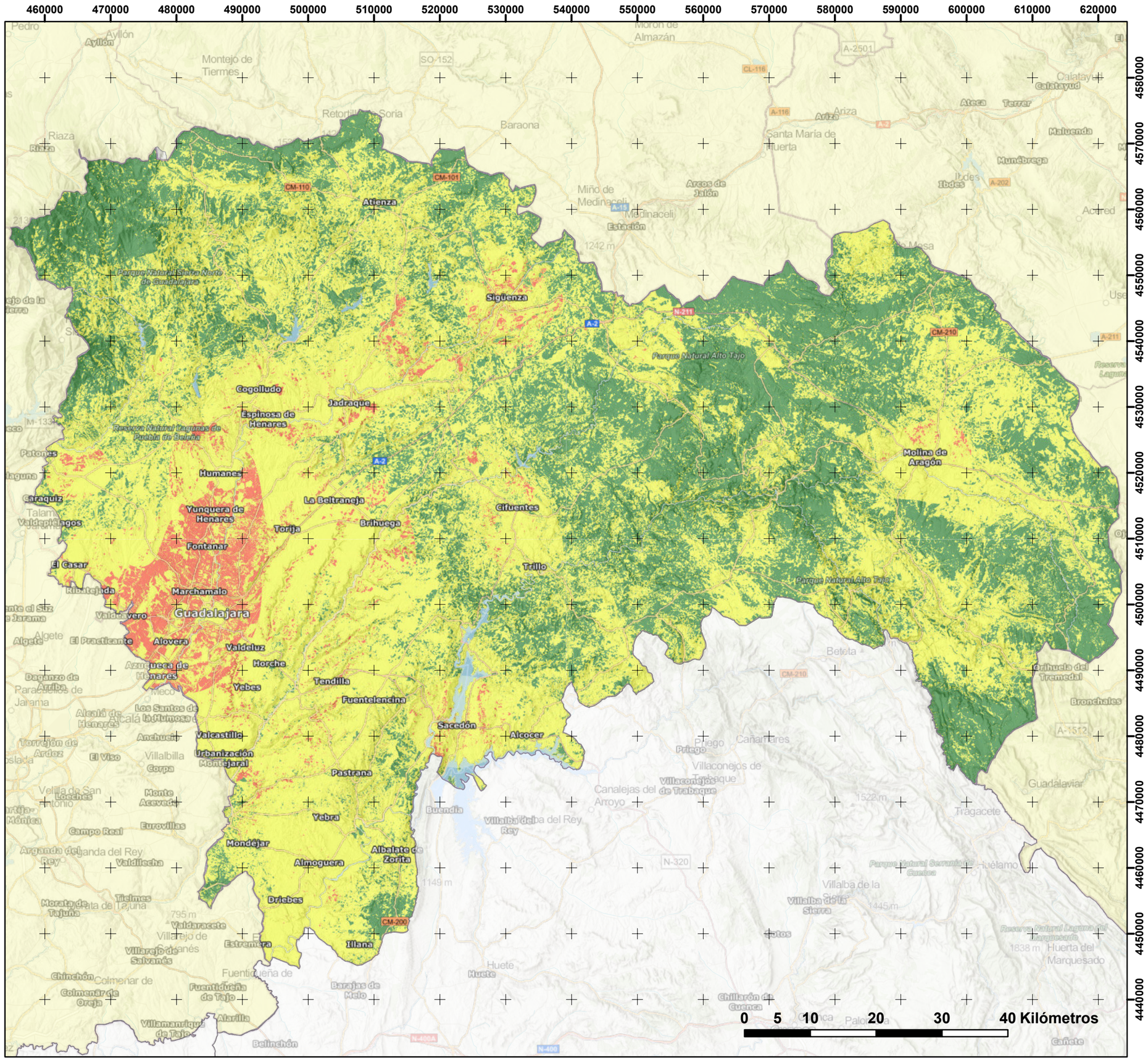

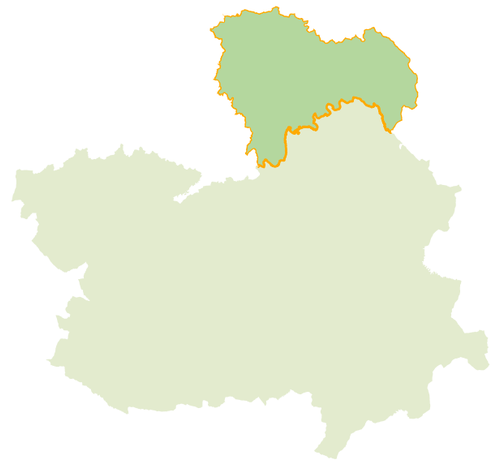

PLAN PROVINCIAL DE DEFENSA CONTRA INCENDIOS FORESTALES

GUADALAJARA

Peligro

ETRS 1989 UTM ZONA 30N

Escala: 1:575.000

N
W E
S

Cofinanciado por la Unión Europea

GOBIERNO DE ESPAÑA
MINISTERIO DE AGRICULTURA Y PESCA, ALIMENTACIÓN Y MEDIO AMBIENTE

Castilla-La Mancha

Peligro

1 2 3